

- Legenda
- Isófonas Lden 63dB(A)
 - Ponto de Medição Acústica (Mx)
 - Edifício Habitado
 - Edifício Não Habitado
 - Edifício Escolar
 - Edifício de Saúde
 - Rodovia

Infraestruturas de Portugal
ER 227 - São João da Madeira (IC2) - Vale de Cambra (EN224)
Norma de Cálculo - XPS31-133
Indicador de Ruído : Lden
Ano a que reportam os resultados: 2016
Altura de Cálculo: 4m
Malha de Cálculo: 10x10m
Nº de Reflexões: 1ª Ordem
Escala: 1/5.000
Fig. nº1A
Novembro 2018

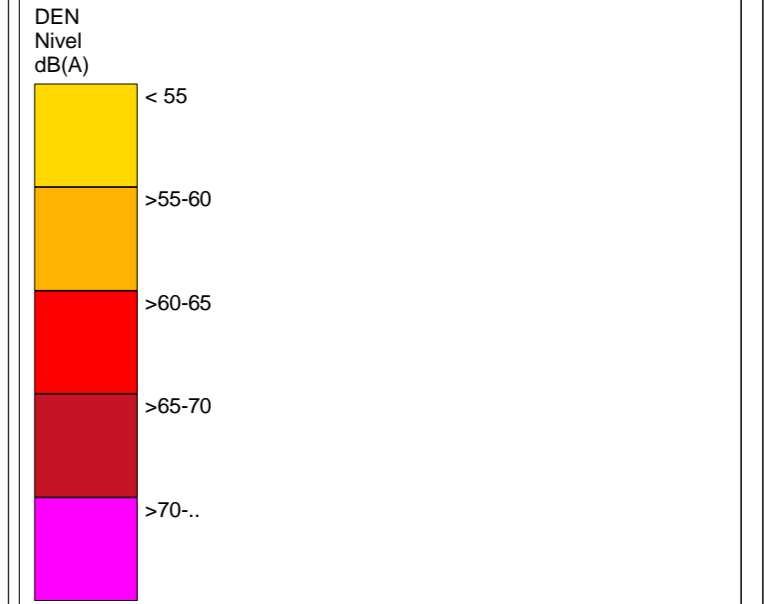
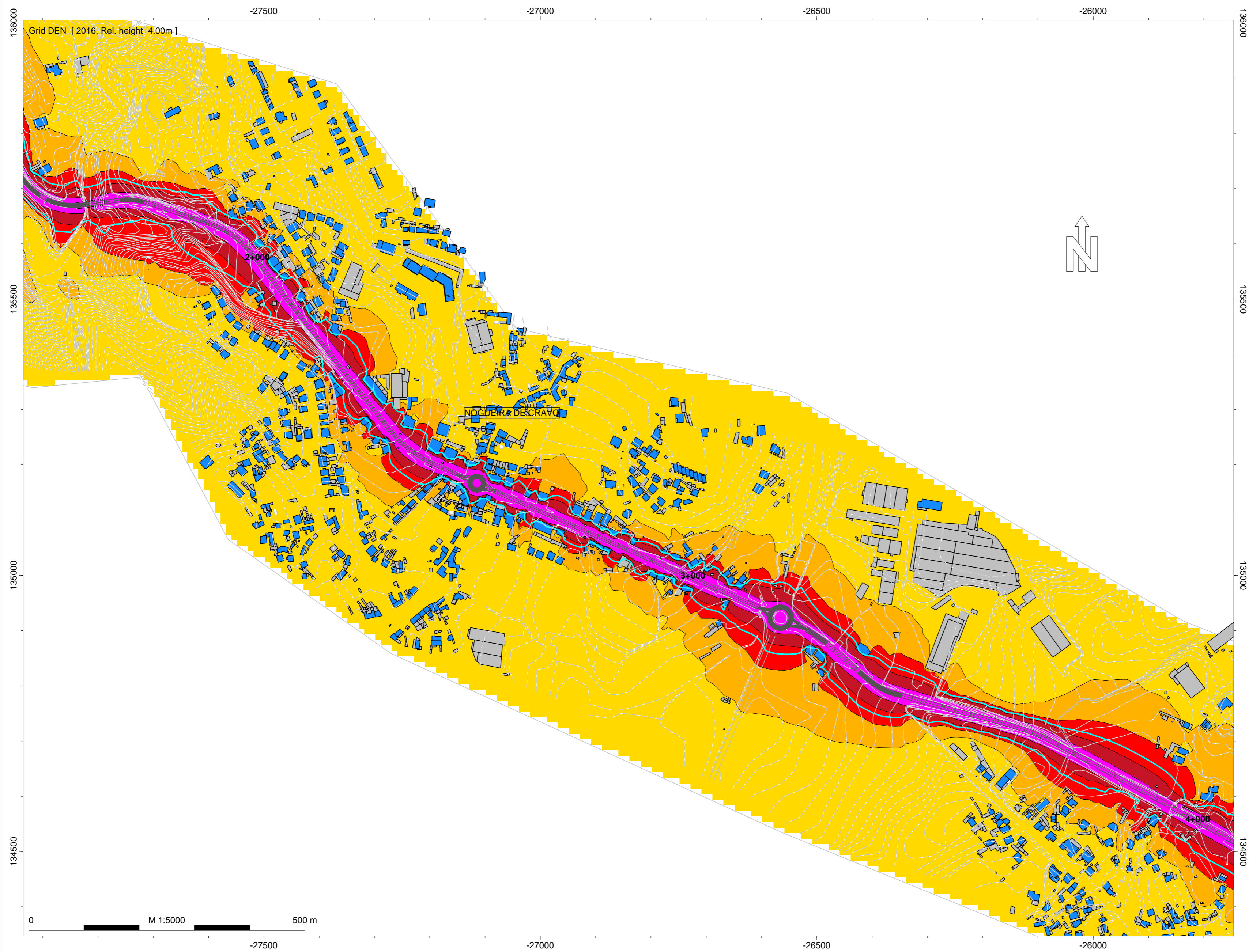

- Legenda
- Isofonas Lden 63dB(A)
 - Ponto de Medição Acústica (Mx)
 - Edifício Habitado
 - Edifício Não Habitado
 - Edifício Escolar
 - Edifício de Saúde
 - Rodovia

Infraestruturas de Portugal
ER 227 - São João da Madeira (IC2) - Vale de Cambra (EN224)
Norma de Cálculo - XPS31-133
Indicador de Ruído : Lden
Ano a que reportam os resultados: 2016
Altura de Cálculo: 4m
Malha de Cálculo: 10x10m
Nº de Reflexões: 1ª Ordem
Escala: 1/5.000
Fig. nº2A
Novembro 2018

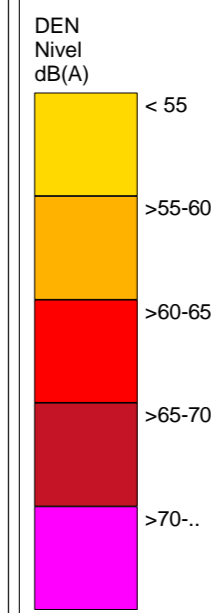
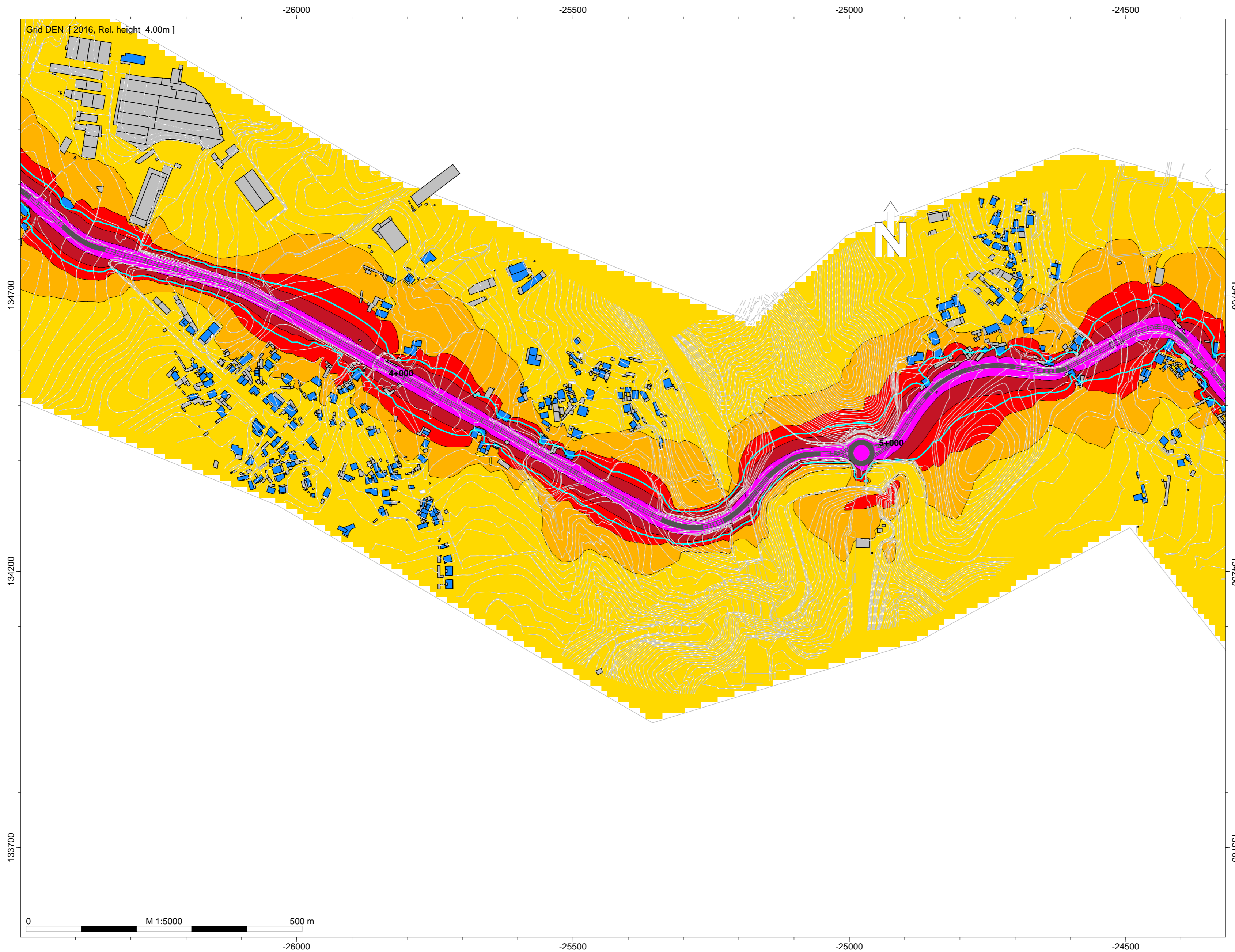

Legenda

- Isofonas Lden 63dB(A)
- Ponto de Medição Acústica (Mx)
- Edifício Habitado
- Edifício Não Habitado
- Edifício Escolar
- Edifício de Saúde
- Rodovia

Infraestruturas de Portugal
ER 227 - São João da Madeira (IC2) - Vale de Cambra (EN224)
Norma de Cálculo - XPS31-133
Indicador de Ruído : Lden
Ano a que reportam os resultados: 2016
Altura de Cálculo: 4m
Malha de Cálculo: 10x10m
Nº de Reflexões: 1ª Ordem
Escala: 1/5.000
Fig. nº3A
Novembro 2018

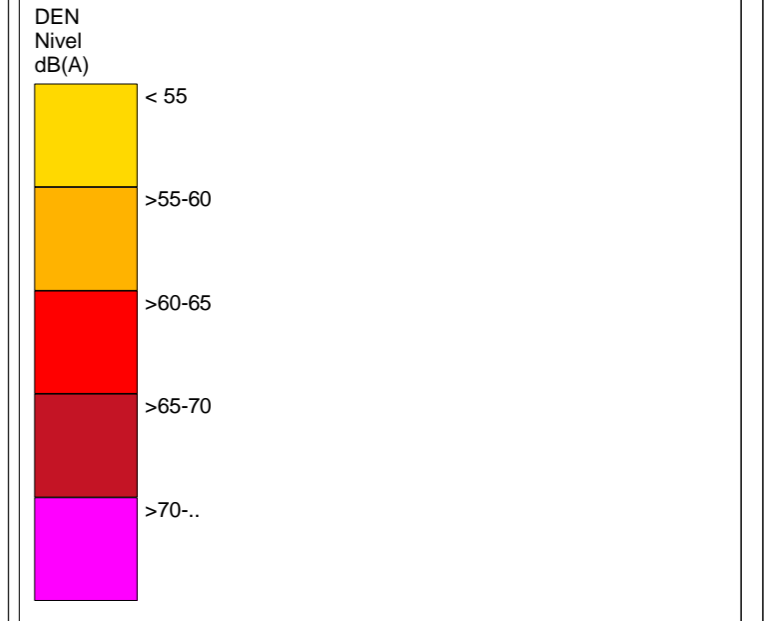
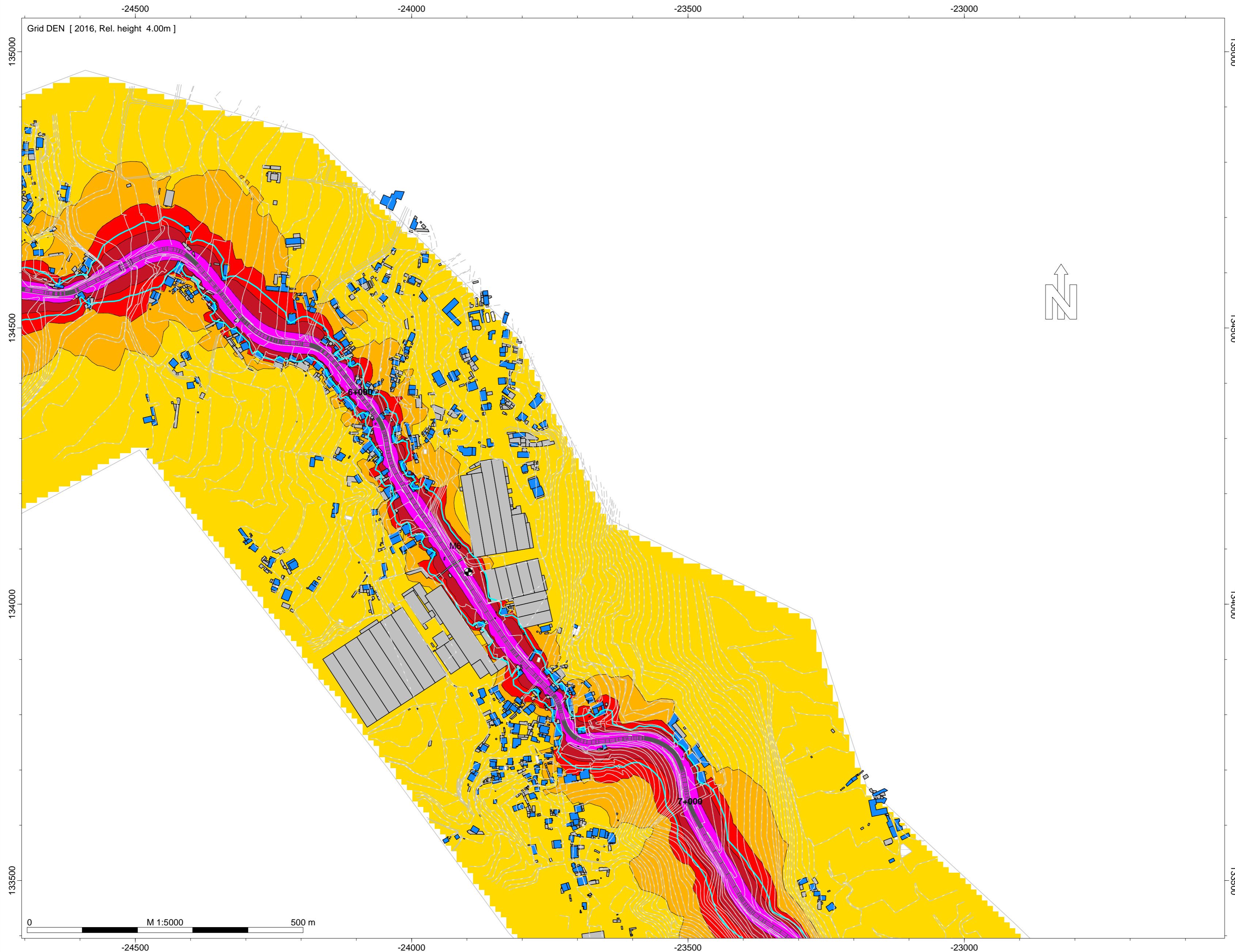

- Legenda
- Isofonas Lden 63dB(A)
 - Ponto de Medição Acústica (Mx)
 - Edifício Habitado
 - Edifício Não Habitado
 - Edifício Escolar
 - Edifício de Saúde
 - Rodovia

Infraestruturas de Portugal

ER 227 - São João da Madeira (IC2) - Vale de Cambra (EN224)

Norma de Cálculo - XPS31-133
Indicador de Ruído : Lden

Ano a que reportam os resultados: 2016
Altura de Cálculo: 4m

Malha de Cálculo: 10x10m
Nº de Reflexões: 1ª Ordem
Escala: 1/5.000

Fig. nº4A
Novembro 2018

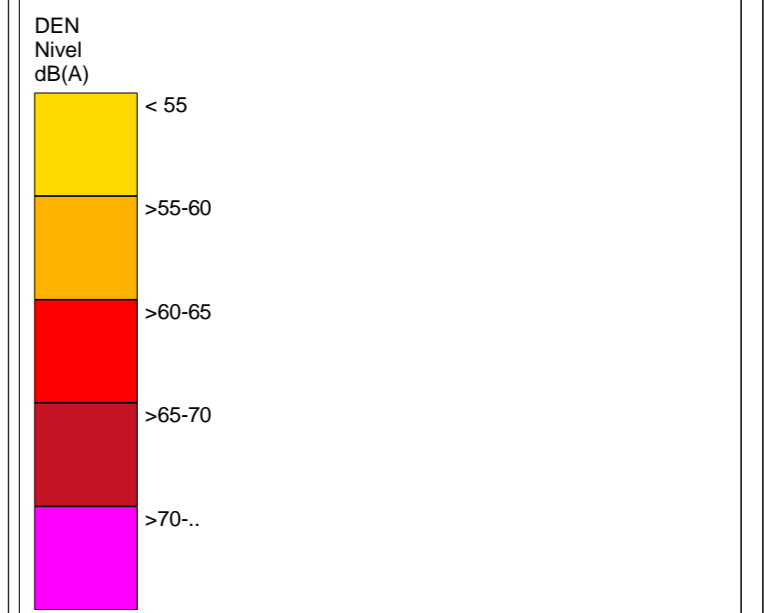
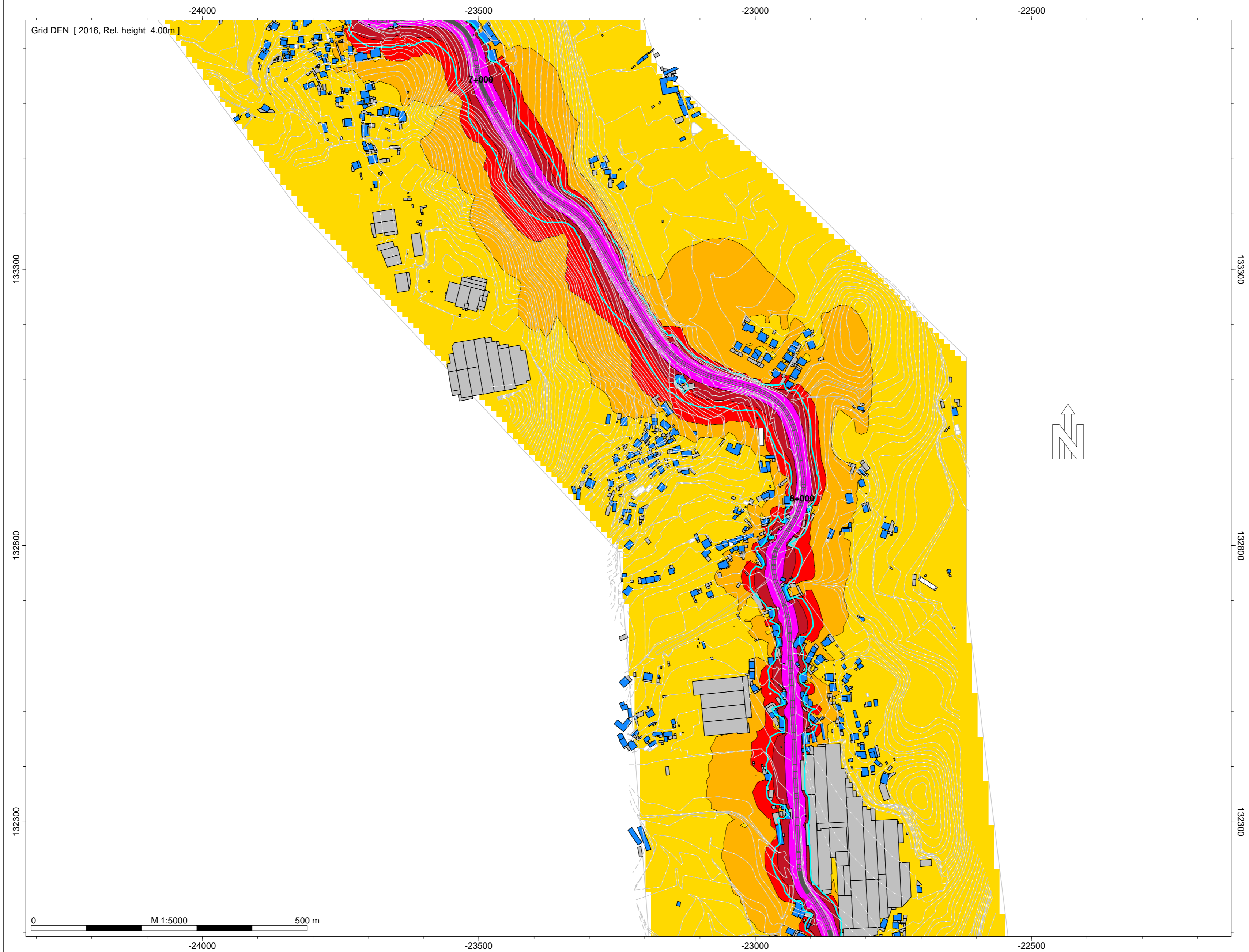

- Legenda
- Isofonas Lden 63dB(A)
 - Ponto de Medição Acústica (Mx)
 - Edifício Habitado
 - Edifício Não Habitado
 - Edifício Escolar
 - Edifício de Saúde
 - Rodovia

Infraestruturas de Portugal
ER 227 - São João da Madeira (IC2) - Vale de Cambra (EN224)
Norma de Cálculo - XPS31-133
Indicador de Ruído : Lden
Ano a que reportam os resultados: 2016
Altura de Cálculo: 4m
Malha de Cálculo: 10x10m
Nº de Reflexões: 1ª Ordem
Escala: 1/5.000
Fig. nº5A
Novembro 2018

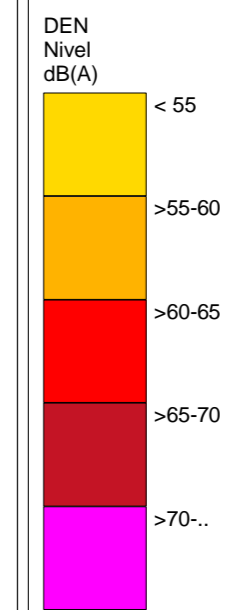
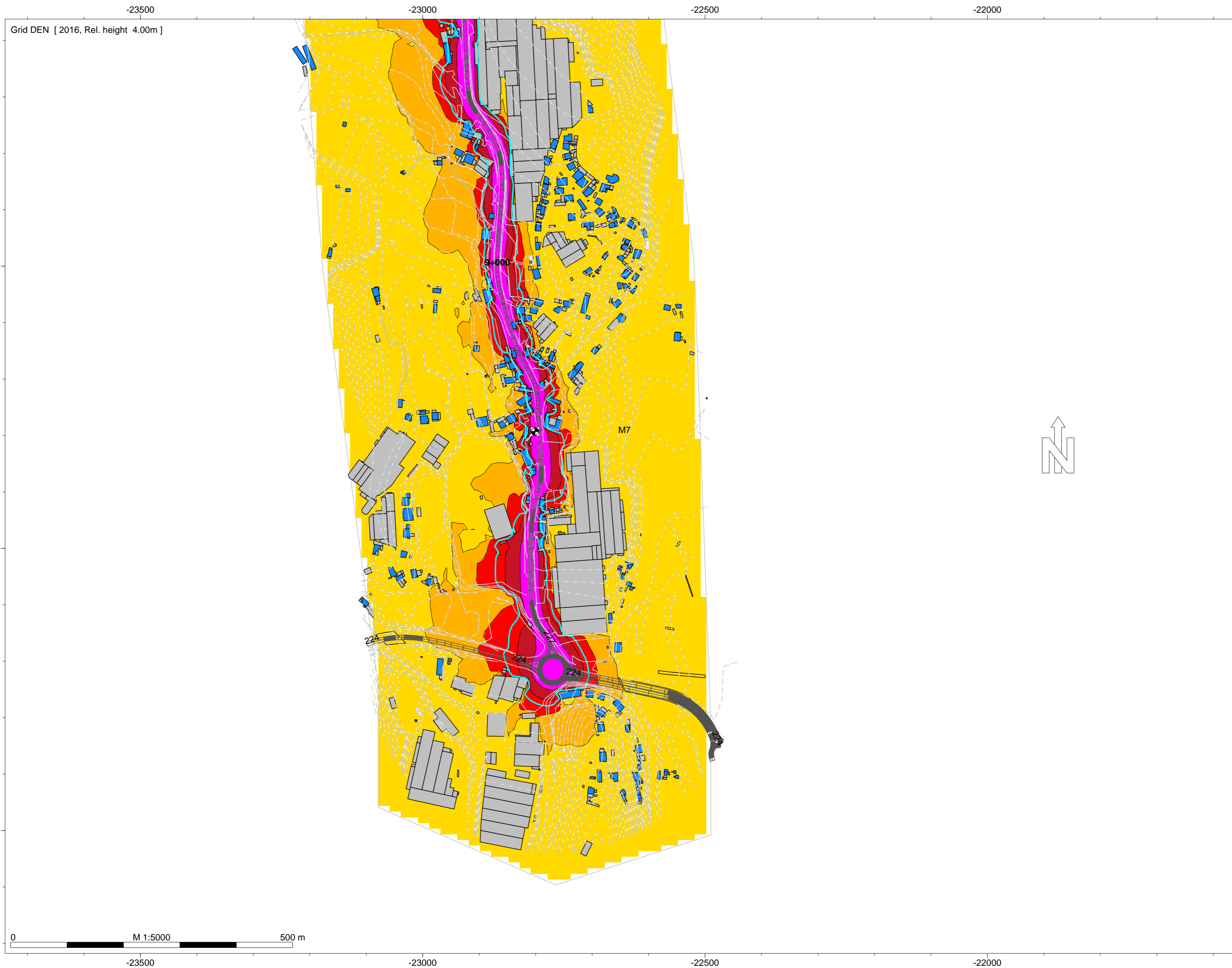

Legenda

- Isofonas Lden 63dB(A)
- Ponto de Medição Acústica (Mx)
- Edifício Habitado
- Edifício Não Habitado
- Edifício Escolar
- Edifício de Saúde
- Rodovia

Infraestruturas de Portugal

ER 227 - São João da Madeira (IC2) - Vale de Cambra (EN224)

Norma de Cálculo - XPS31-133
Indicador de Ruído : Lden

Ano a que reportam os resultados: 2016
Altura de Cálculo: 4m

Malha de Cálculo: 10x10m
Nº de Reflexões: 1ª Ordem
Escala: 1/5.000

Fig. nº6A
Novembro 2018