

**INFRAESTRUTURAS DE PORTUGAL**  
**Mapas Estratégicos de Ruído - Ano 2016**

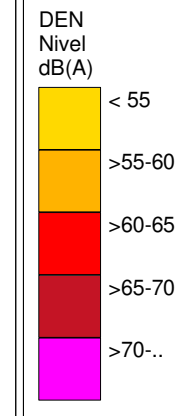
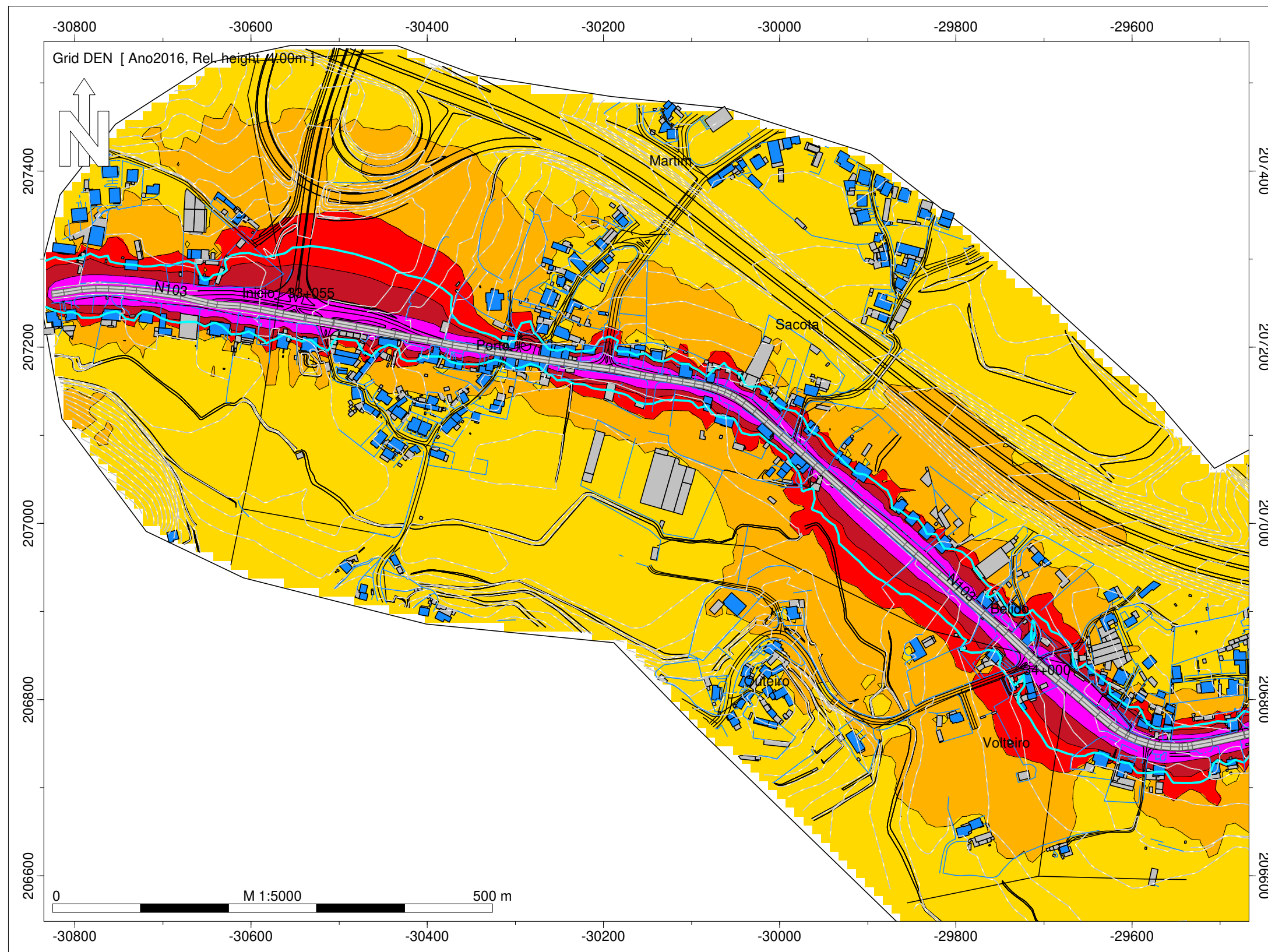

- Legenda
- Isofonas Lden 63dB(A)
  - Ponto de Medição Acústica (Mx)
  - Edifício Habitado
  - Edifício Não Habitado
  - Edifício Escolar
  - Edifício de Saúde
  - Rodovia

Infraestruturas de Portugal  
 EN 103 - Braga (IP1) - Rua do Caires  
 Norma de Cálculo - XPS31-133  
 Indicador de Ruído : Lden  
 Ano a que reportam os resultados:  
 2016  
 Altura de Cálculo: 4m  
 Malha de Cálculo: 10x10m  
 Nº de Reflexões: 1ª Ordem  
 Escala: 1/5.000  
 Fig. nº1A  
 Dezembro 2018

Entidade Produtora: SLG - Sociedade Lusa de Geoengenharia, Lda  
 Entidade Proprietária : Infraestruturas de Portugal, S.A.  
 Data: 02/2018

**INFRAESTRUTURAS DE PORTUGAL**  
**Mapas Estratégicos de Ruído - Ano 2016**

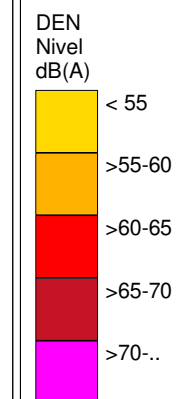
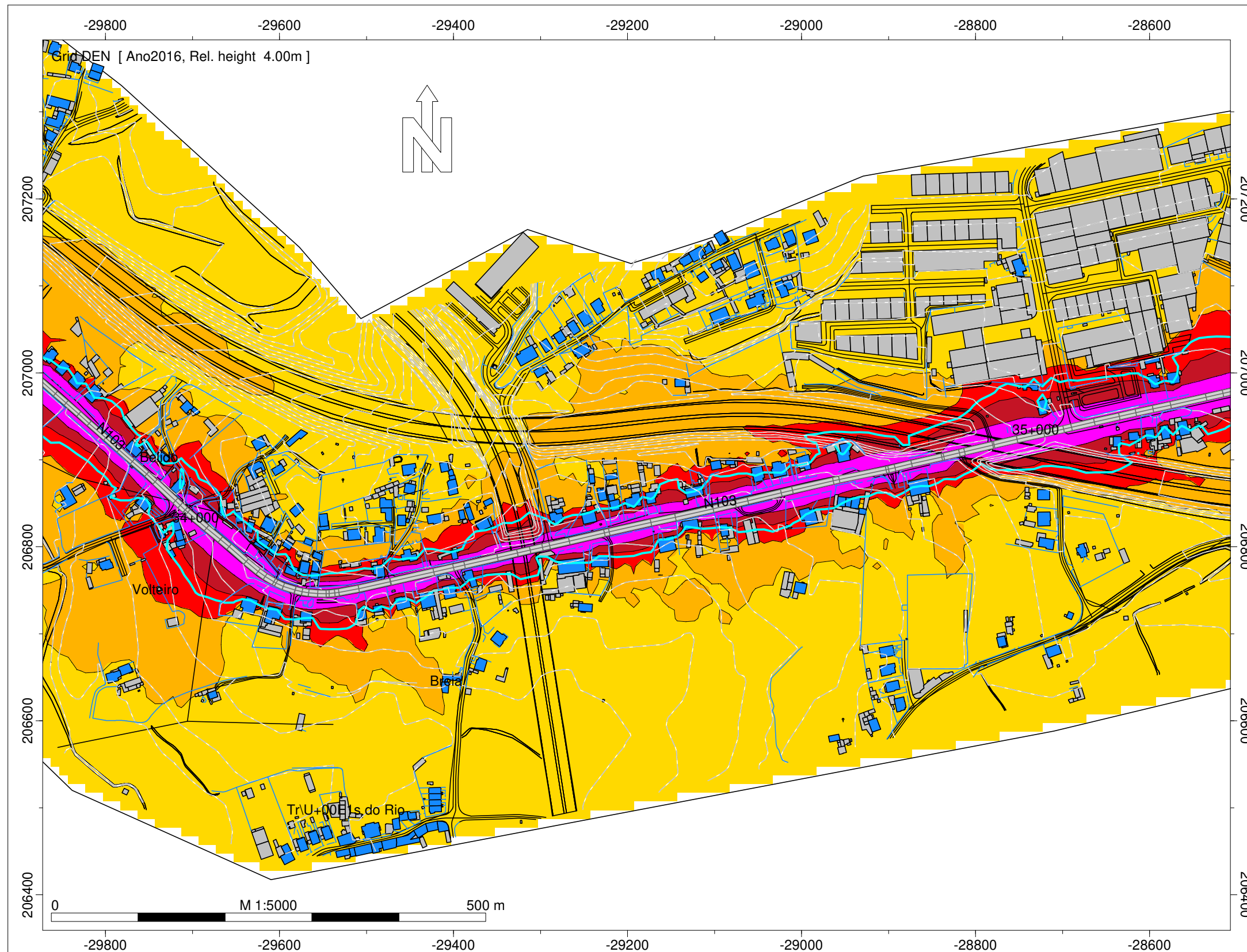

**Legenda**

- Isofonas Lden 63dB(A)
- Ponto de Medição Acústica (Mx)
- Edifício Habitado
- Edifício Não Habitado
- Edifício Escolar
- Edifício de Saúde
- Rodovia

Infraestruturas de Portugal  
 EN 103 - Braga (IP1) - Rua do Caires  
 Norma de Cálculo - XPS31-133  
 Indicador de Ruído : Lden  
 Ano a que reportam os resultados:  
 2016  
 Altura de Cálculo: 4m  
 Malha de Cálculo: 10x10m  
 Nº de Reflexões: 1ª Ordem  
 Escala: 1/5.000  
 Fig. nº2A  
 Dezembro 2018

Entidade Produtora: SLG - Sociedade Lusa de Geoengenharia, Lda  
 Entidade Proprietária : Infraestruturas de Portugal, S.A.  
 Data: 02/2018

INFRAESTRUTURAS DE PORTUGAL  
Mapas Estratégicos de Ruído - Ano 2016

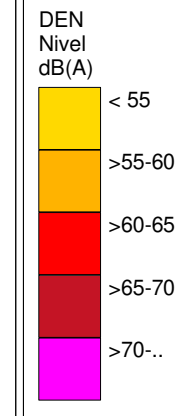
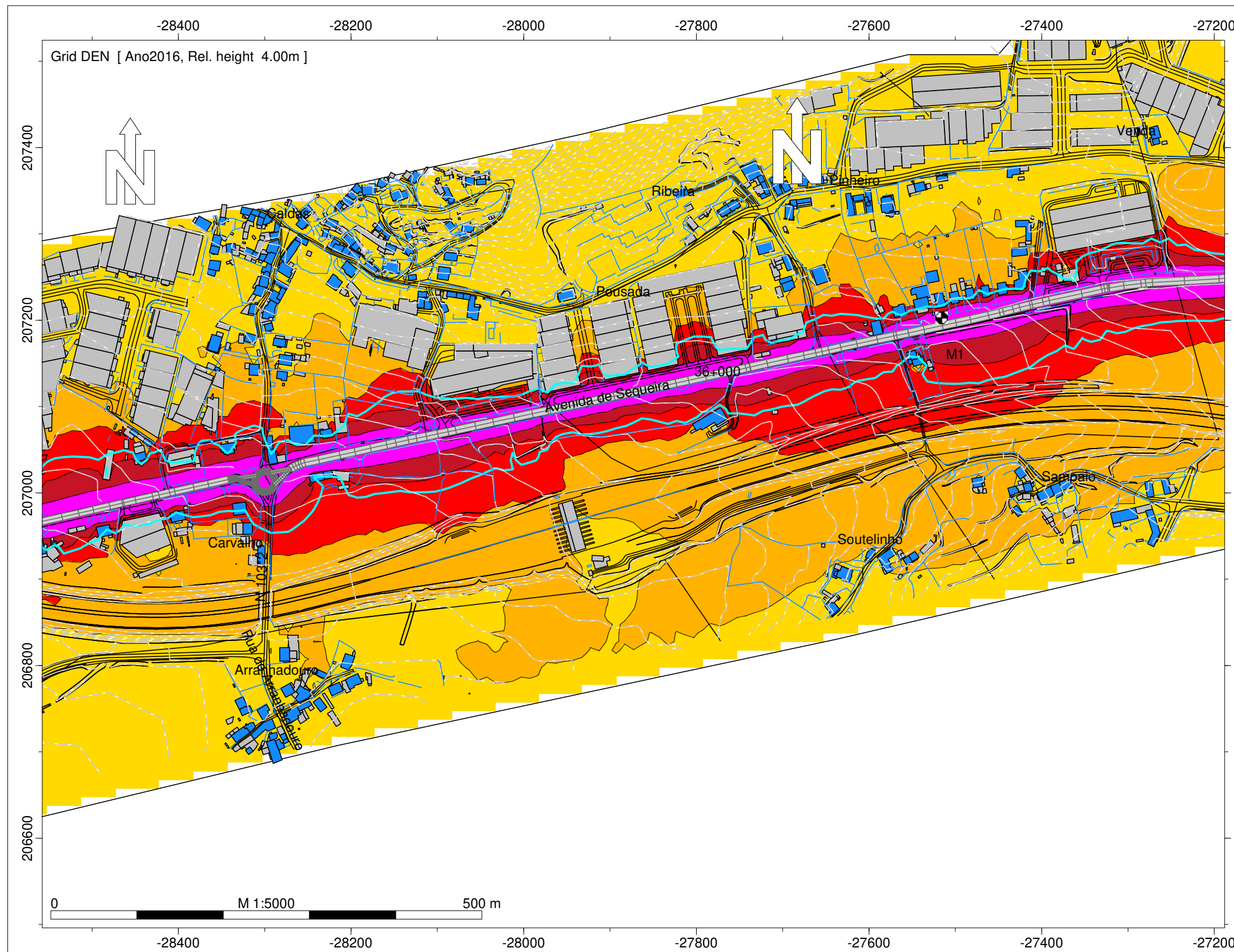

- Legenda
- Isofonas Lden 63dB(A)
  - Ponto de Medição Acústica (Mx)
  - Edifício Habitado
  - Edifício Não Habitado
  - Edifício Escolar
  - Edifício de Saúde
  - Rodovia

Infraestruturas de Portugal  
EN 103 - Braga (IP1) - Rua do Caires  
Norma de Cálculo - XPS31-133  
Indicador de Ruído : Lden  
Ano a que reportam os resultados:  
2016  
Altura de Cálculo: 4m  
Malha de Cálculo: 10x10m  
Nº de Reflexões: 1ª Ordem  
Escala: 1/5.000  
Fig. nº3A  
Dezembro 2018

Entidade Produtora: SLG - Sociedade Lusa de Geoengenharia, Lda  
Entidade Proprietária : Infraestruturas de Portugal, S.A.  
Data: 02/2018

**INFRAESTRUTURAS DE PORTUGAL**  
**Mapas Estratégicos de Ruído - Ano 2016**

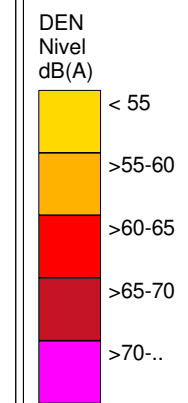
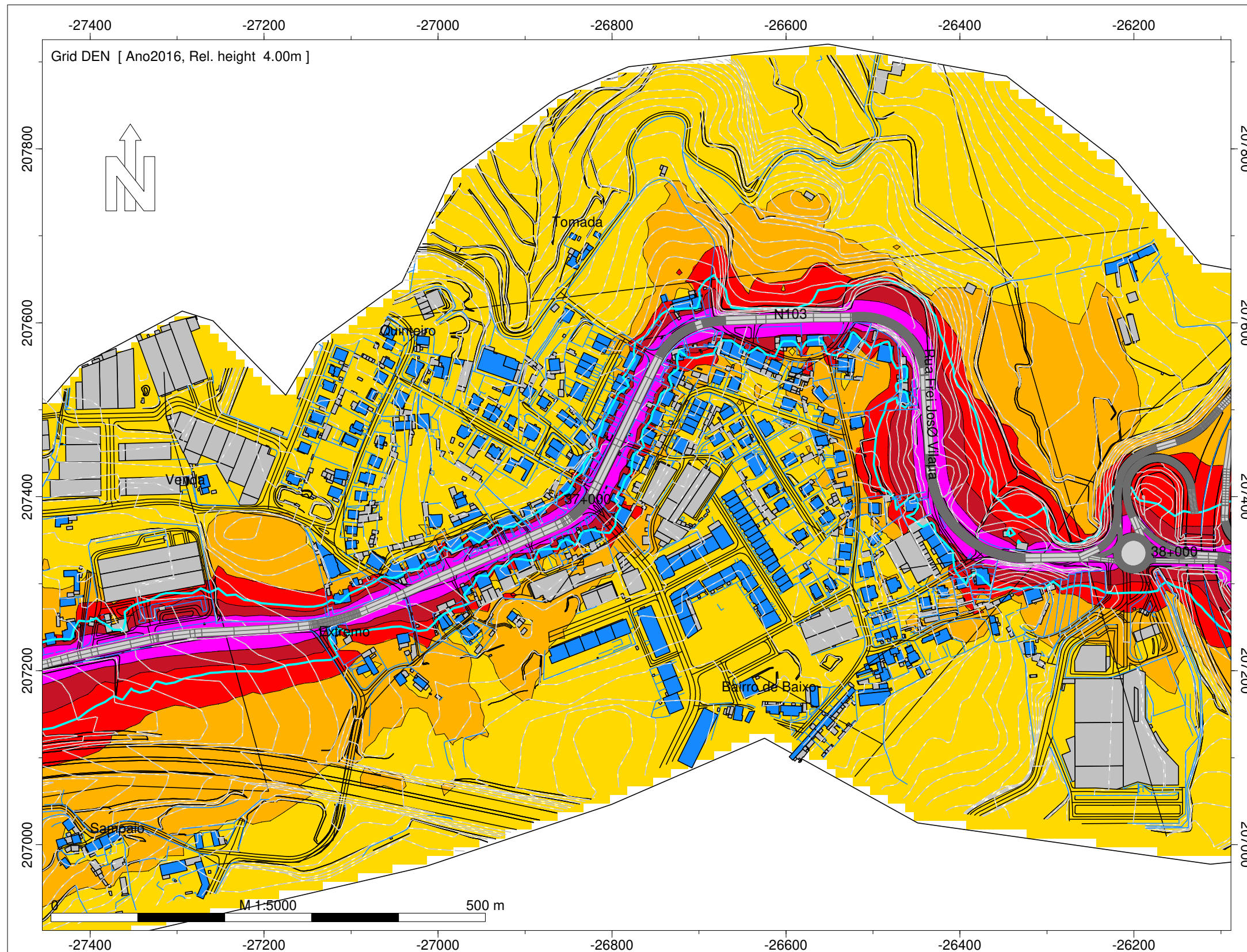

- Legenda
- Isofonas Lden 63dB(A)
  - Ponto de Medição Acústica (Mx)
  - Edifício Habitado
  - Edifício Não Habitado
  - Edifício Escolar
  - Edifício de Saúde
  - Rodovia

Infraestruturas de Portugal  
 EN 103 - Braga (IP1) - Rua do Caires  
 Norma de Cálculo - XPS31-133  
 Indicador de Ruído : Lden  
 Ano a que reportam os resultados:  
 2016  
 Altura de Cálculo: 4m  
 Malha de Cálculo: 10x10m  
 Nº de Reflexões: 1ª Ordem  
 Escala: 1/5.000  
 Fig. nº4A  
 Dezembro 2018

Entidade Produtora: SLG - Sociedade Lusa de Geoengenharia, Lda  
 Entidade Proprietária : Infraestruturas de Portugal, S.A.  
 Data: 02/2018

**INFRAESTRUTURAS DE PORTUGAL**  
**Mapas Estratégicos de Ruído - Ano 2016**

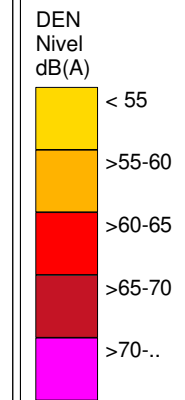
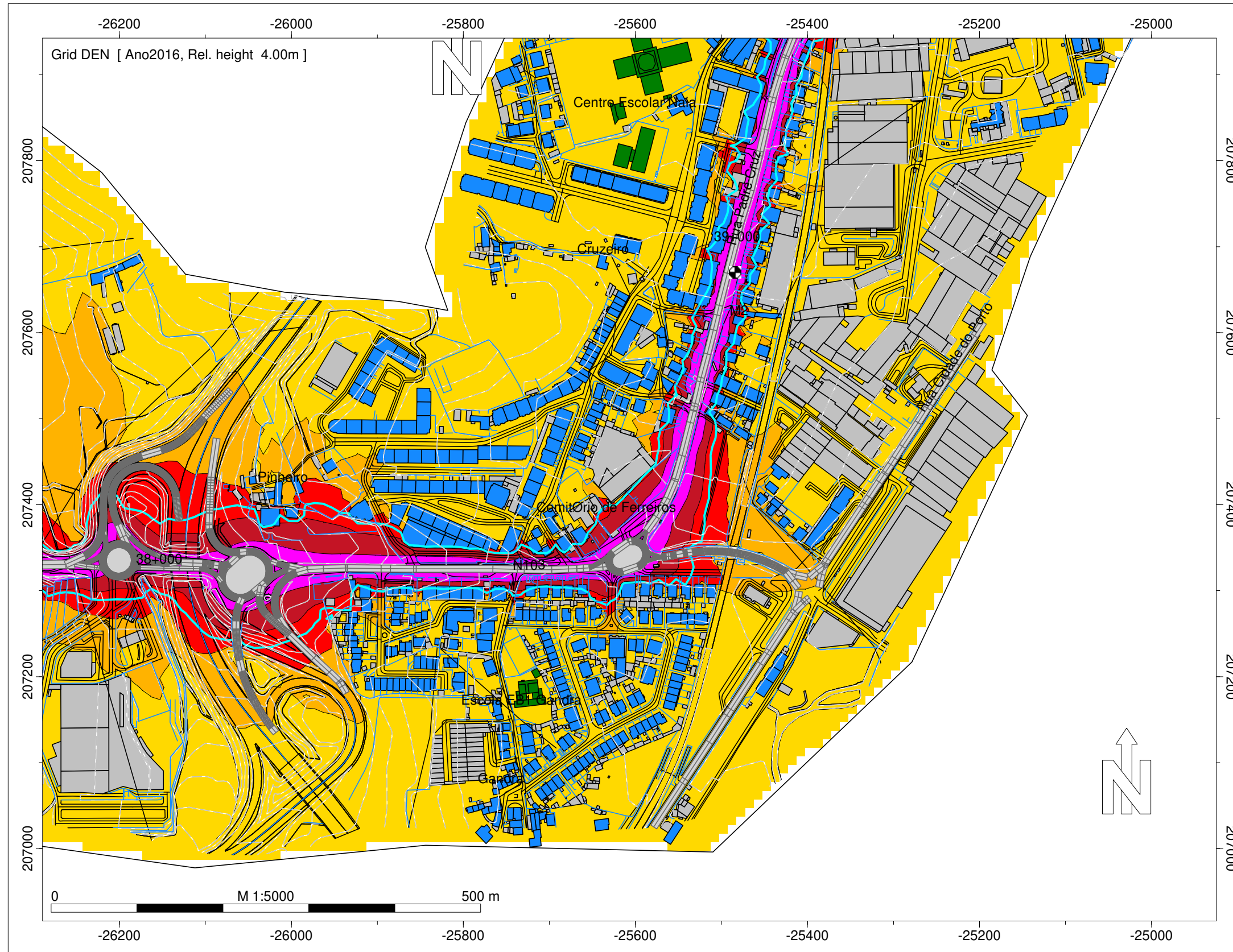

- Legenda
- Isofonas Lden 63dB(A)
  - Ponto de Medição Acústica (Mx)
  - Edifício Habitado
  - Edifício Não Habitado
  - Edifício Escolar
  - Edifício de Saúde
  - Rodovia

Infraestruturas de Portugal  
 EN 103 - Braga (IP1) - Rua do Caires  
 Norma de Cálculo - XPS31-133  
 Indicador de Ruído : Lden  
 Ano a que reportam os resultados:  
 2016  
 Altura de Cálculo: 4m  
 Malha de Cálculo: 10x10m  
 Nº de Reflexões: 1ª Ordem  
 Escala: 1/5.000  
 Fig. nº5A  
 Dezembro 2018

Entidade Produtora: SLG - Sociedade Lusa de Geoengenharia, Lda  
 Entidade Proprietária : Infraestruturas de Portugal, S.A.  
 Data: 02/2018

INFRAESTRUTURAS DE PORTUGAL

Mapas Estratégicos de Ruído - Ano 2016

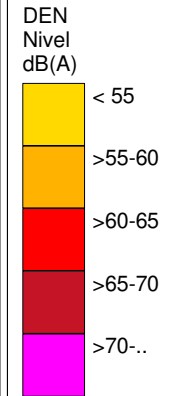

- Legenda
- Isofonas Lden 63dB(A)
  - Ponto de Medição Acústica (Mx)
  - Edifício Habitado
  - Edifício Não Habitado
  - Edifício Escolar
  - Edifício de Saúde
  - Rodovia

Infraestruturas de Portugal  
EN 103 - Braga (IP1) - Rua do Caires  
Norma de Cálculo - XPS31-133  
Indicador de Ruído : Lden  
Ano a que reportam os resultados:  
2016  
Altura de Cálculo: 4m  
Malha de Cálculo: 10x10m  
Nº de Reflexões: 1ª Ordem  
Escala: 1/5.000  
Fig. nº6A  
Dezembro 2018

Entidade Produtora: SLG - Sociedade Lusa de Geoengenharia, Lda  
Entidade Proprietária : Infraestruturas de Portugal, S.A.  
Data: 02/2018

**INFRAESTRUTURAS DE PORTUGAL**  
**Mapas Estratégicos de Ruído - Ano 2016**

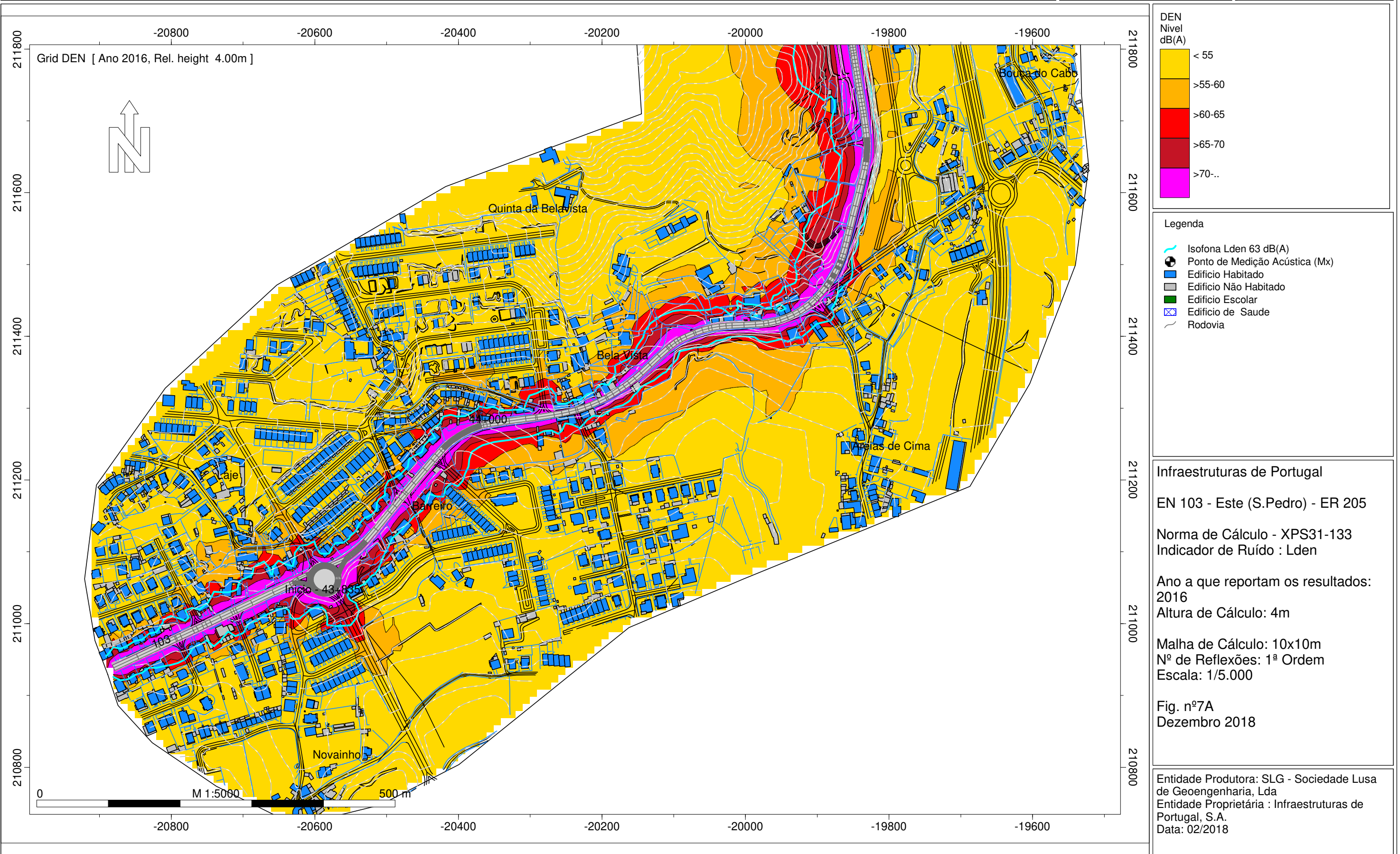

**INFRAESTRUTURAS DE PORTUGAL**  
**Mapas Estratégicos de Ruído - Ano 2016**

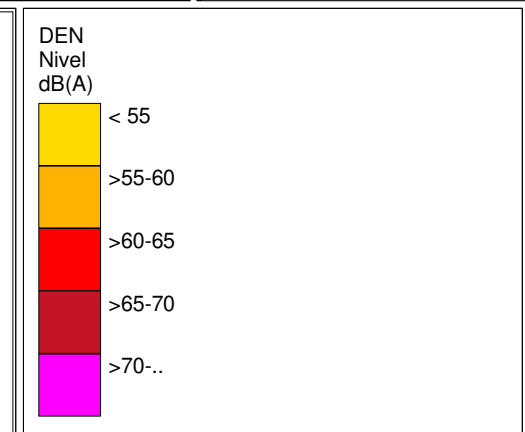
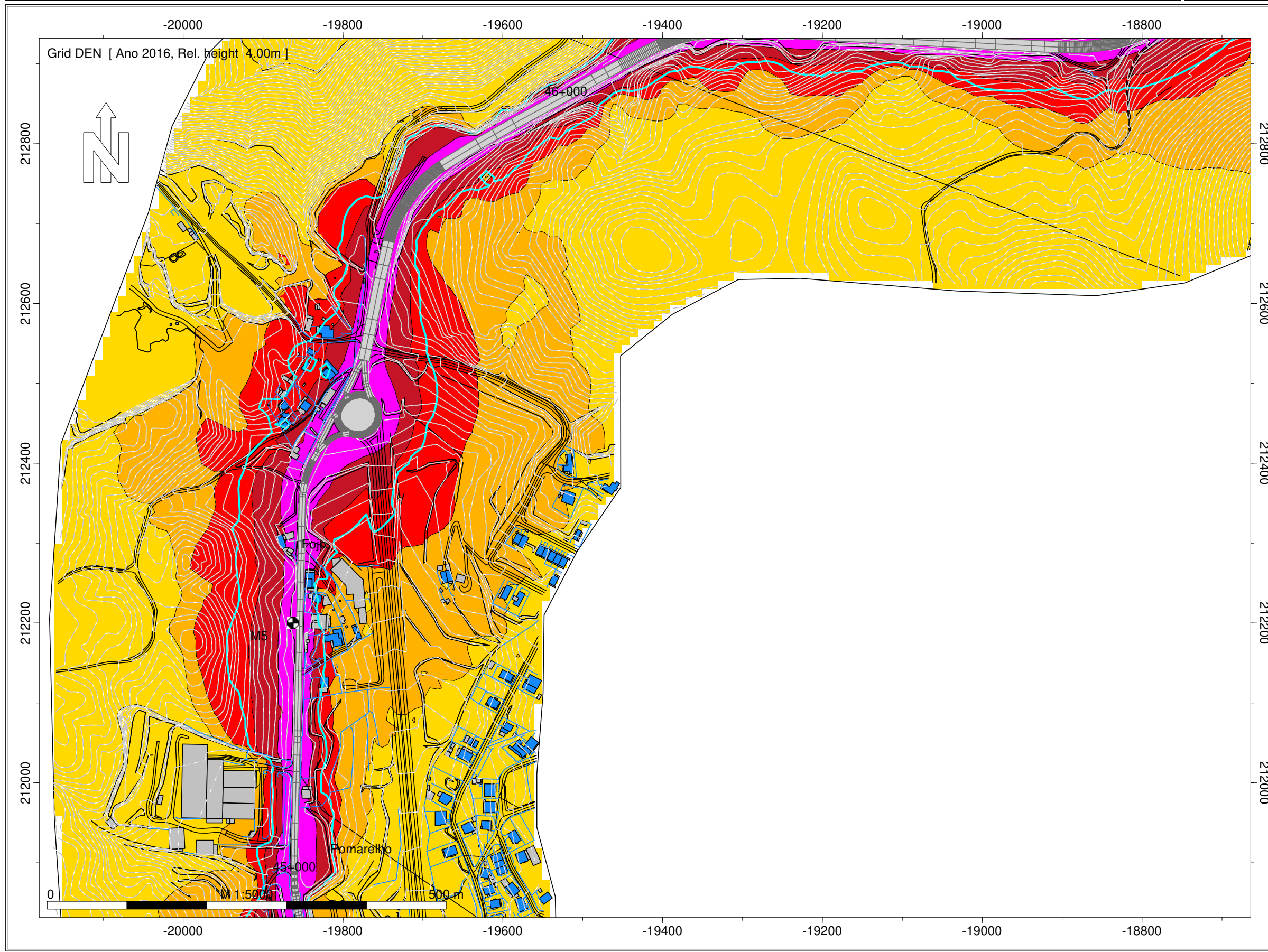

- Legenda
- Isofona Lden 63 dB(A)
  - Ponto de Medição Acústica (Mx)
  - Edifício Habitado
  - Edifício Não Habitado
  - Edifício Escolar
  - Edifício de Saúde
  - Rodovia

Infraestruturas de Portugal

EN 103 - Este (S.Pedro) - ER 205

Norma de Cálculo - XPS31-133  
 Indicador de Ruído : Lden

Ano a que reportam os resultados:  
 2016

Altura de Cálculo: 4m

Malha de Cálculo: 10x10m  
 Nº de Reflexões: 1ª Ordem  
 Escala: 1/5.000

Fig. nº8A  
 Dezembro 2018

Entidade Produtora: SLG - Sociedade Lusa de Geoengenharia, Lda  
 Entidade Proprietária : Infraestruturas de Portugal, S.A.  
 Data: 02/2018



INFRAESTRUTURAS DE PORTUGAL  
Mapas Estratégicos de Ruído - Ano 2016

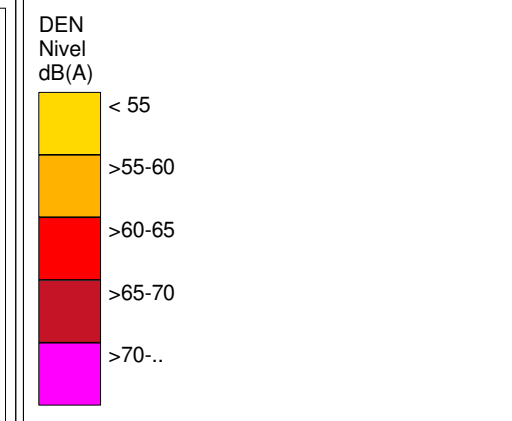
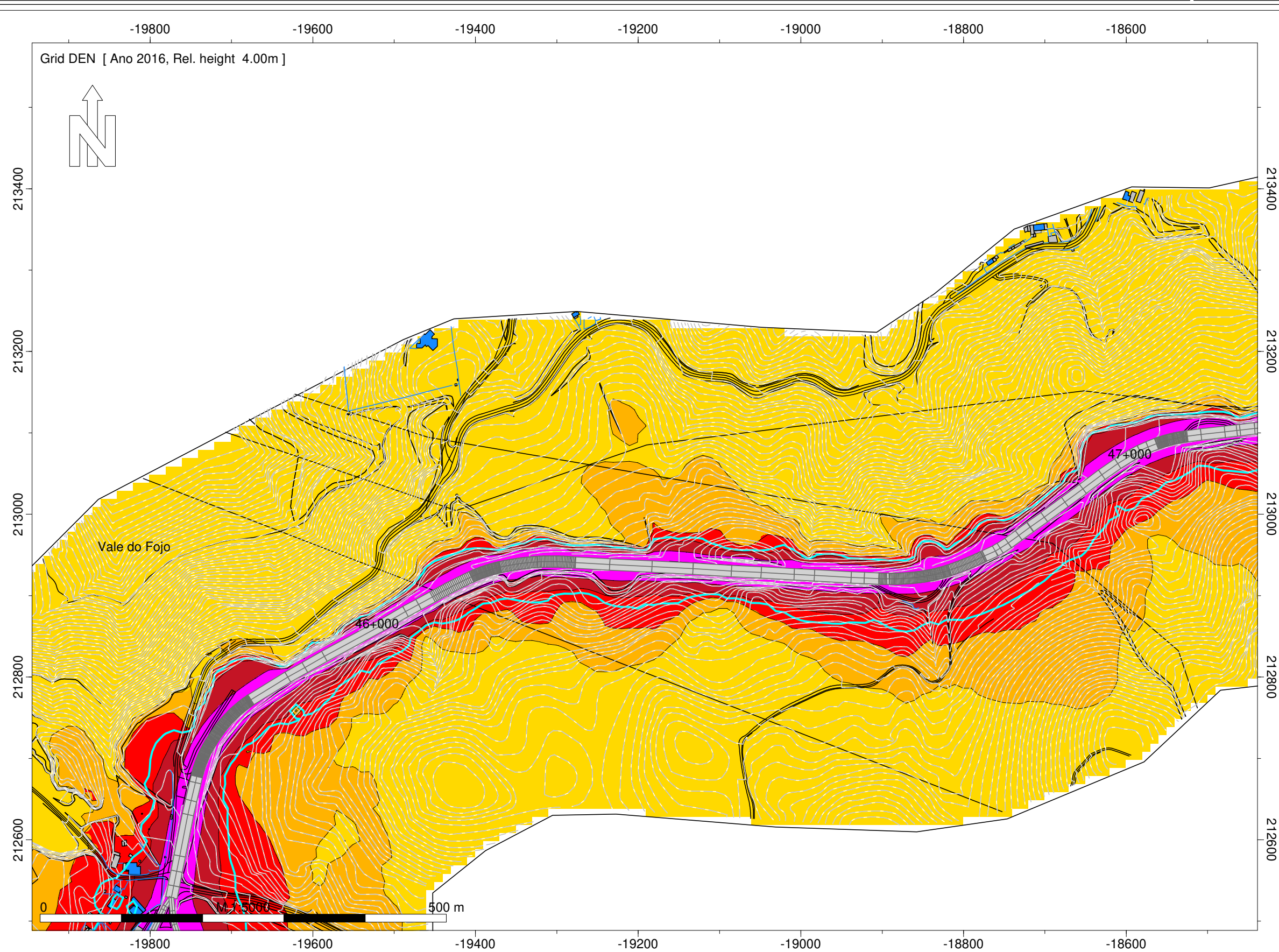

- Legenda
- Isofona Lden 63 dB(A)
  - Ponto de Medição Acústica (Mx)
  - Edifício Habitado
  - Edifício Não Habitado
  - Edifício Escolar
  - Edifício de Saúde
  - Rodovia

Infraestruturas de Portugal

EN 103 - Este (S.Pedro) - ER 205

Norma de Cálculo - XPS31-133  
Indicador de Ruído : Lden

Ano a que reportam os resultados:  
2016

Altura de Cálculo: 4m

Malha de Cálculo: 10x10m  
Nº de Reflexões: 1ª Ordem  
Escala: 1/5.000

Fig. nº9A  
Dezembro 2018

Entidade Produtora: SLG - Sociedade Lusa de Geoengenharia, Lda  
Entidade Proprietária : Infraestruturas de Portugal, S.A.  
Data: 02/2018

INFRAESTRUTURAS DE PORTUGAL  
Mapas Estratégicos de Ruído - Ano 2016

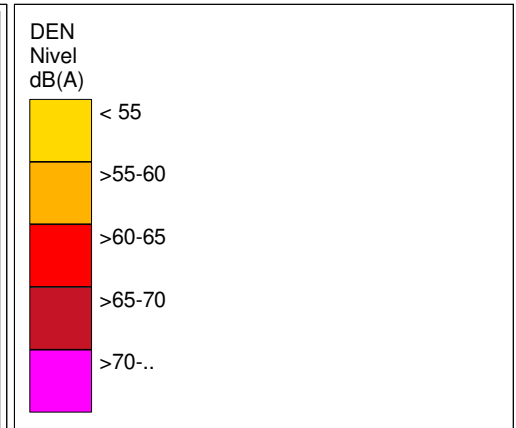
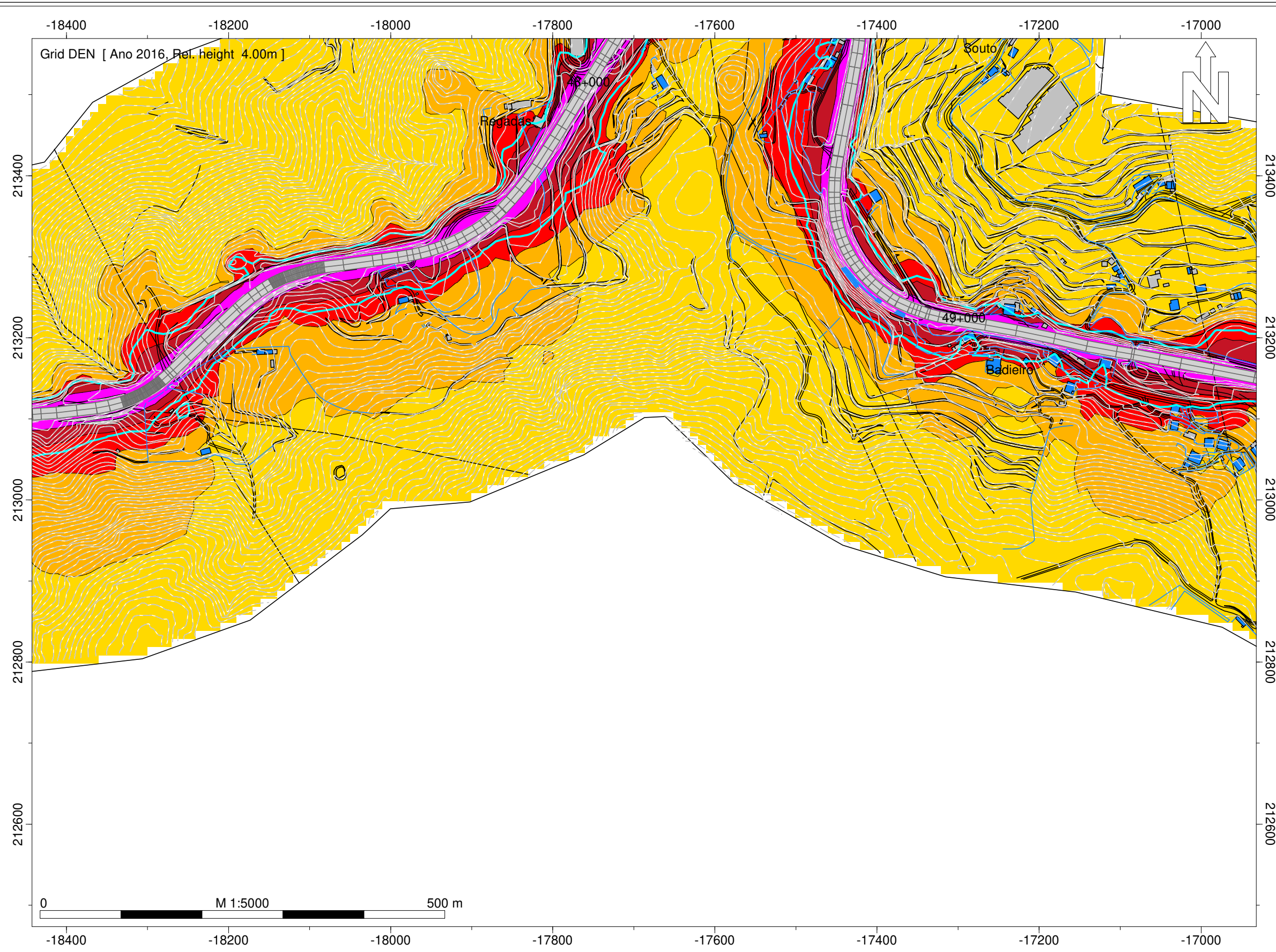

- Legenda
- Isofona Lden 63 dB(A)
  - Ponto de Medição Acústica (Mx)
  - Edifício Habitado
  - Edifício Não Habitado
  - Edifício Escolar
  - Edifício de Saúde
  - Rodovia

Infraestruturas de Portugal  
EN 103 - Este (S.Pedro) - ER 205  
Norma de Cálculo - XPS31-133  
Indicador de Ruído : Lden  
Ano a que reportam os resultados:  
2016  
Altura de Cálculo: 4m  
Malha de Cálculo: 10x10m  
Nº de Reflexões: 1ª Ordem  
Escala: 1/5.000  
Fig. nº10A  
Dezembro 2018

Entidade Produtora: SLG - Sociedade Lusa de Geoengenharia, Lda  
Entidade Proprietária : Infraestruturas de Portugal, S.A.  
Data: 02/2018

**INFRAESTRUTURAS DE PORTUGAL**  
**Mapas Estratégicos de Ruído - Ano 2016**

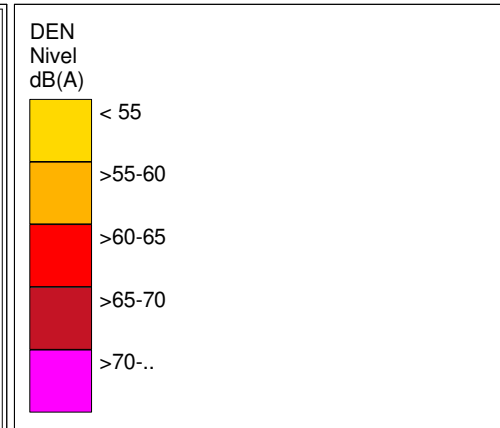
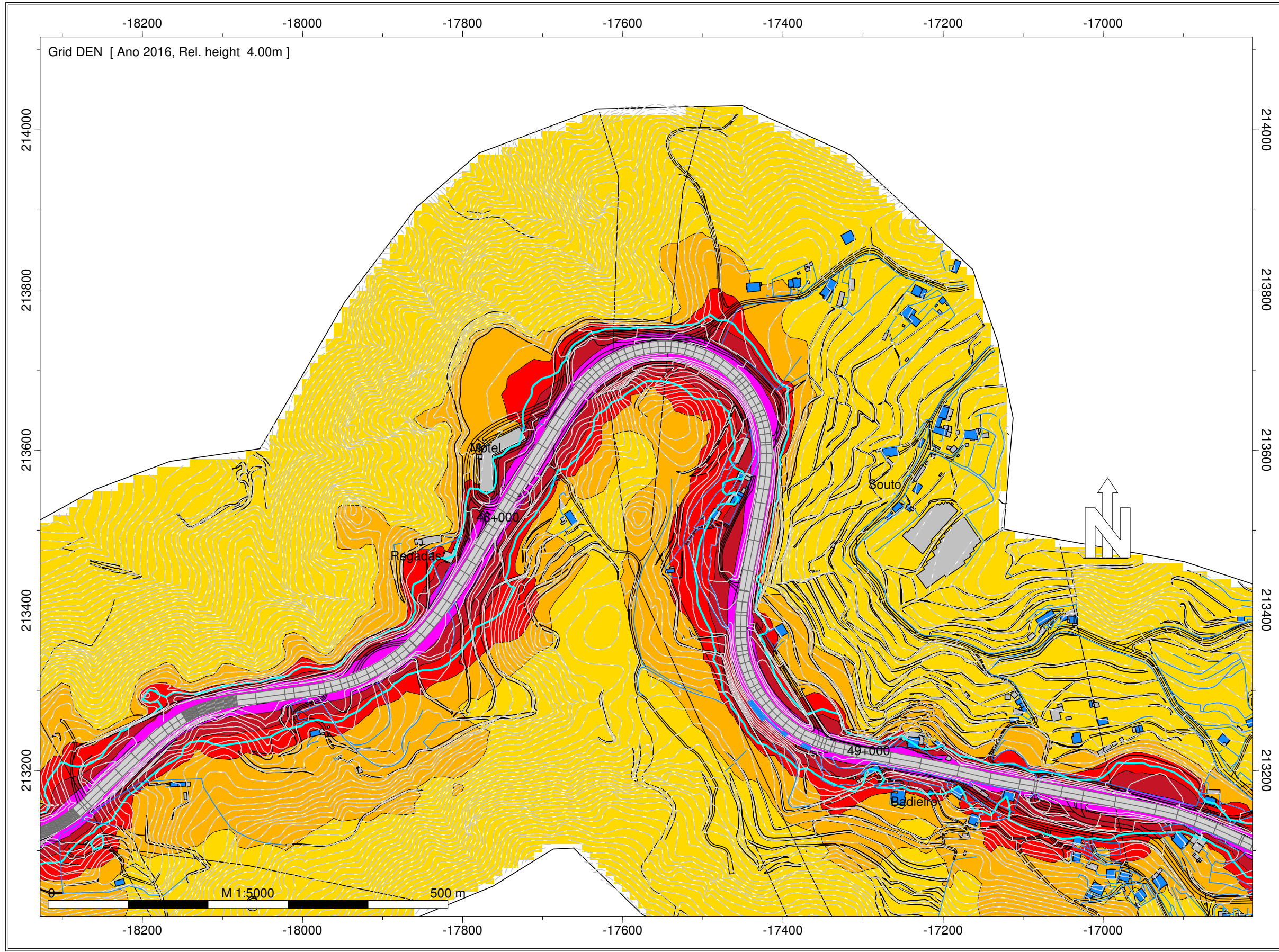

- Legenda**
- Isofona Lden 63 dB(A)
  - Ponto de Medição Acústica (Mx)
  - Edifício Habitado
  - Edifício Não Habitado
  - Edifício Escolar
  - Edifício de Saúde
  - Rodovia

**Infraestruturas de Portugal**  
 EN 103 - Este (S.Pedro) - ER 205  
 Norma de Cálculo - XPS31-133  
 Indicador de Ruído : Lden  
 Ano a que reportam os resultados:  
 2016  
 Altura de Cálculo: 4m  
 Malha de Cálculo: 10x10m  
 Nº de Reflexões: 1ª Ordem  
 Escala: 1/5.000  
 Fig. nº11A  
 Dezembro 2018

Entidade Produtora: SLG - Sociedade Lusa de Geoengenharia, Lda  
 Entidade Proprietária : Infraestruturas de Portugal, S.A.  
 Data: 02/2018

INFRAESTRUTURAS DE PORTUGAL  
Mapas Estratégicos de Ruído - Ano 2016

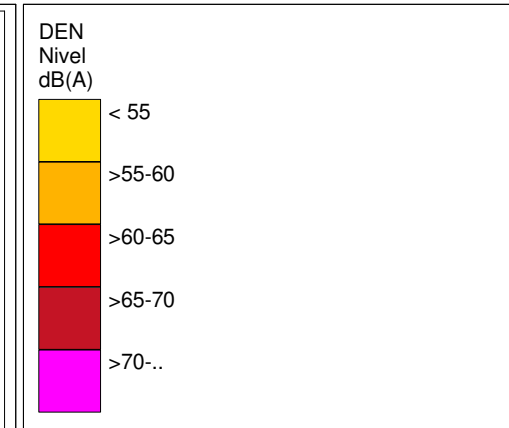
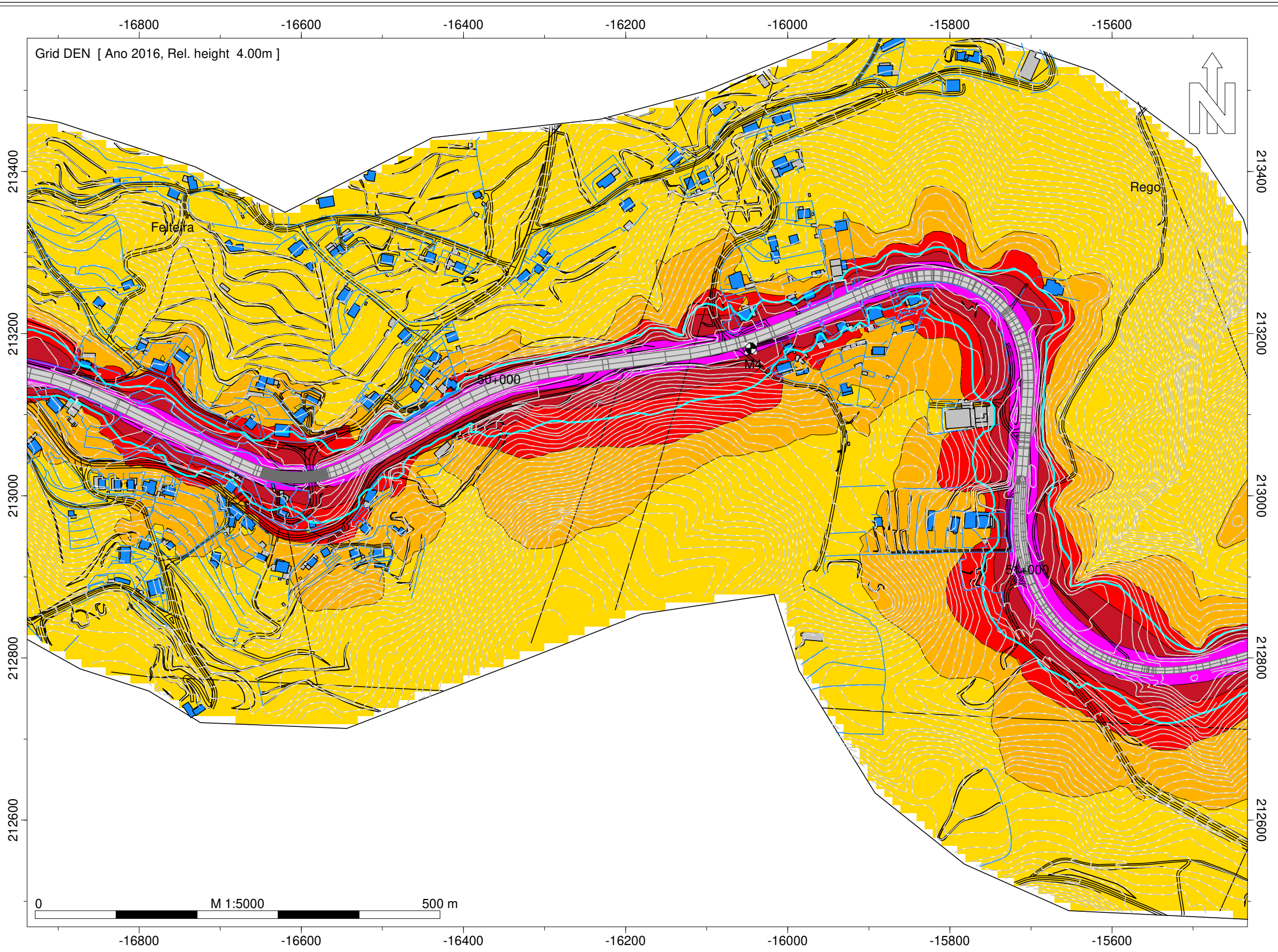

- Legenda
- Isofona Lden 63 dB(A)
  - Ponto de Medição Acústica (Mx)
  - Edifício Habitado
  - Edifício Não Habitado
  - Edifício Escolar
  - Edifício de Saúde
  - Rodovia

Infraestruturas de Portugal

EN 103 - Este (S.Pedro) - ER 205

Norma de Cálculo - XPS31-133  
Indicador de Ruído : Lden

Ano a que reportam os resultados:  
2016

Altura de Cálculo: 4m

Malha de Cálculo: 10x10m  
Nº de Reflexões: 1ª Ordem  
Escala: 1/5.000

Fig. nº12A  
Dezembro 2018

Entidade Produtora: SLG - Sociedade Lusa de Geoengenharia, Lda  
Entidade Proprietária : Infraestruturas de Portugal, S.A.  
Data: 02/2018

INFRAESTRUTURAS DE PORTUGAL  
Mapas Estratégicos de Ruído - Ano 2016

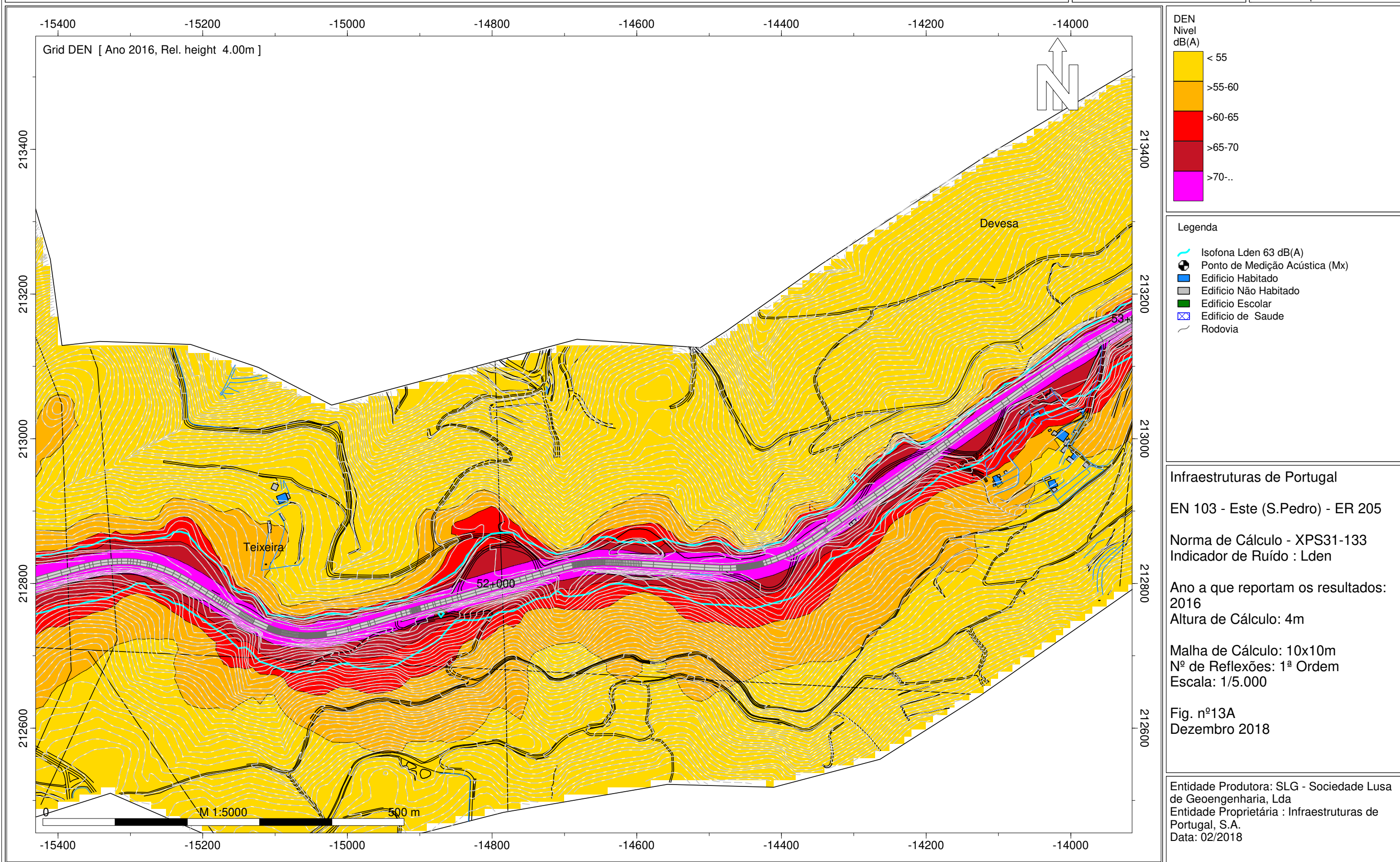

INFRAESTRUTURAS DE PORTUGAL  
Mapas Estratégicos de Ruído - Ano 2016

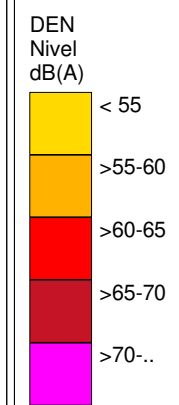
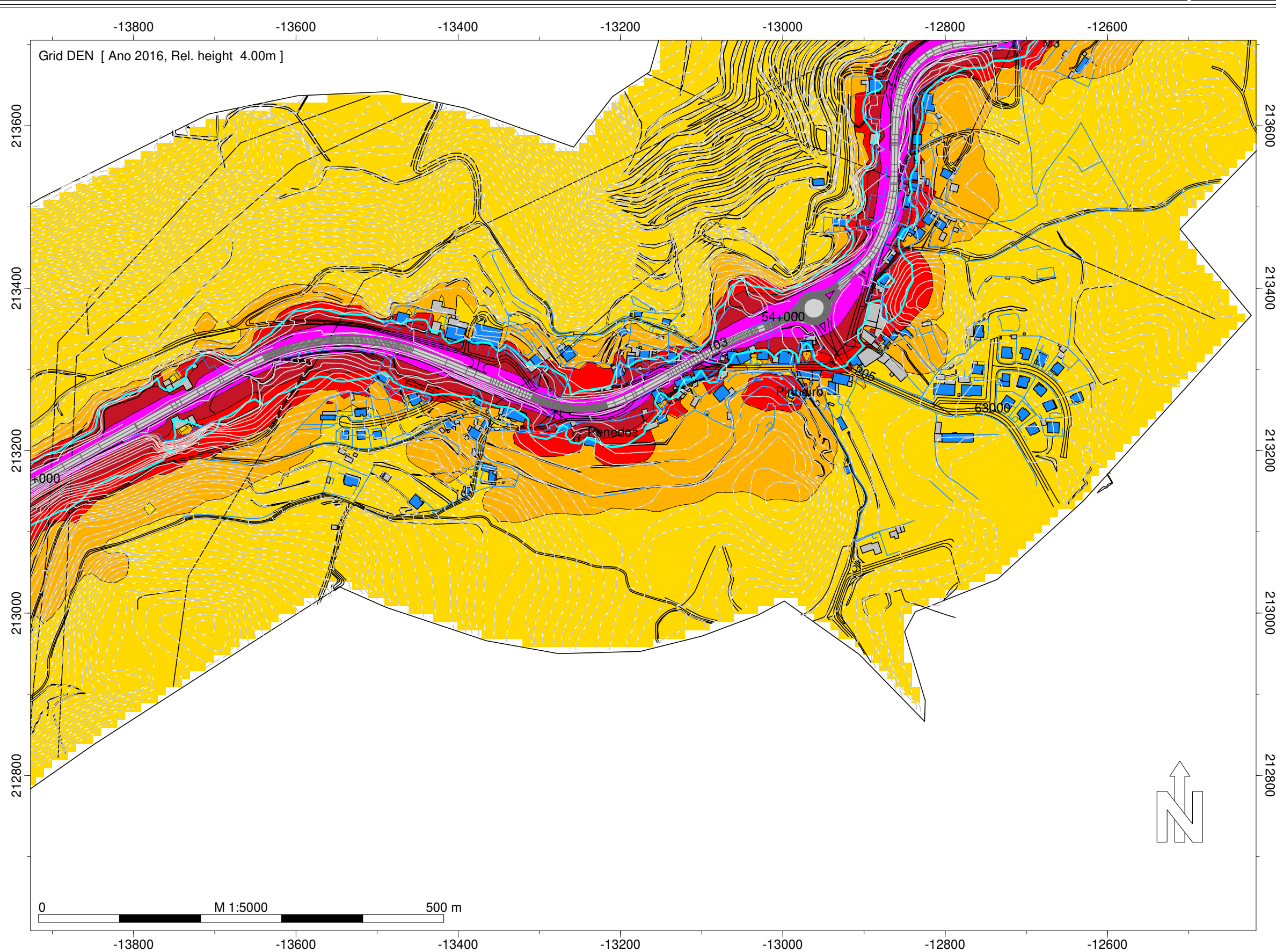

- Legenda
- Isofona Lden 63 dB(A)
  - Ponto de Medição Acústica (Mx)
  - Edifício Habitado
  - Edifício Não Habitado
  - Edifício Escolar
  - Edifício de Saúde
  - Rodovia

Infraestruturas de Portugal  
EN 103 - Este (S.Pedro) - ER 205  
Norma de Cálculo - XPS31-133  
Indicador de Ruído : Lden  
Ano a que reportam os resultados:  
2016  
Altura de Cálculo: 4m  
Malha de Cálculo: 10x10m  
Nº de Reflexões: 1ª Ordem  
Escala: 1/5.000  
Fig. nº14A  
Dezembro 2018

Entidade Produtora: SLG - Sociedade Lusa de Geoengenharia, Lda  
Entidade Proprietária : Infraestruturas de Portugal, S.A.  
Data: 02/2018

**INFRAESTRUTURAS DE PORTUGAL**  
**Mapas Estratégicos de Ruído - Ano 2016**

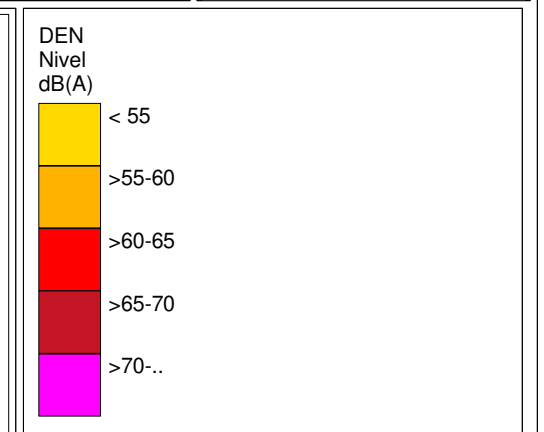
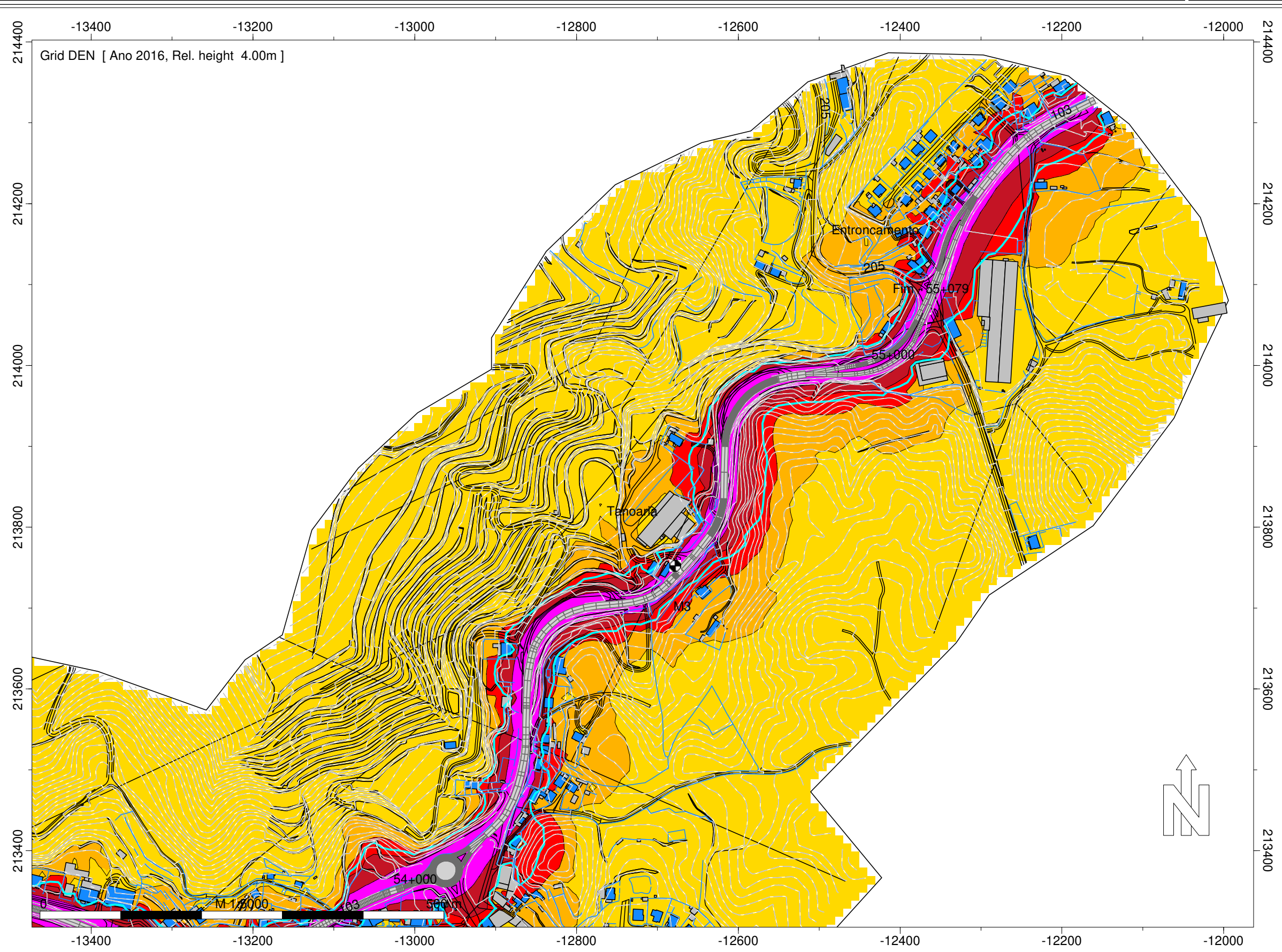

- Legenda
- Isofona Lden 63 dB(A)
  - Ponto de Medição Acústica (Mx)
  - Edifício Habitado
  - Edifício Não Habitado
  - Edifício Escolar
  - Edifício de Saúde
  - Rodovia

Infraestruturas de Portugal  
 EN 103 - Este (S.Pedro) - ER 205  
 Norma de Cálculo - XPS31-133  
 Indicador de Ruído : Lden  
 Ano a que reportam os resultados:  
 2016  
 Altura de Cálculo: 4m  
 Malha de Cálculo: 10x10m  
 Nº de Reflexões: 1ª Ordem  
 Escala: 1/5.000  
 Fig. nº15A  
 Dezembro 2018

Entidade Produtora: SLG - Sociedade Lusa de Geoengenharia, Lda  
 Entidade Proprietária : Infraestruturas de Portugal, S.A.  
 Data: 02/2018

**INFRAESTRUTURAS DE PORTUGAL**  
**Mapas Estratégicos de Ruído - Ano 2016**

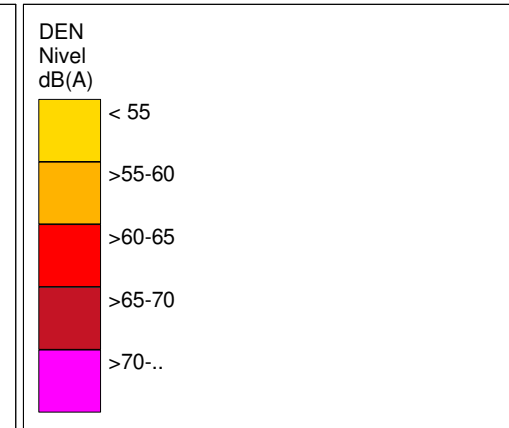
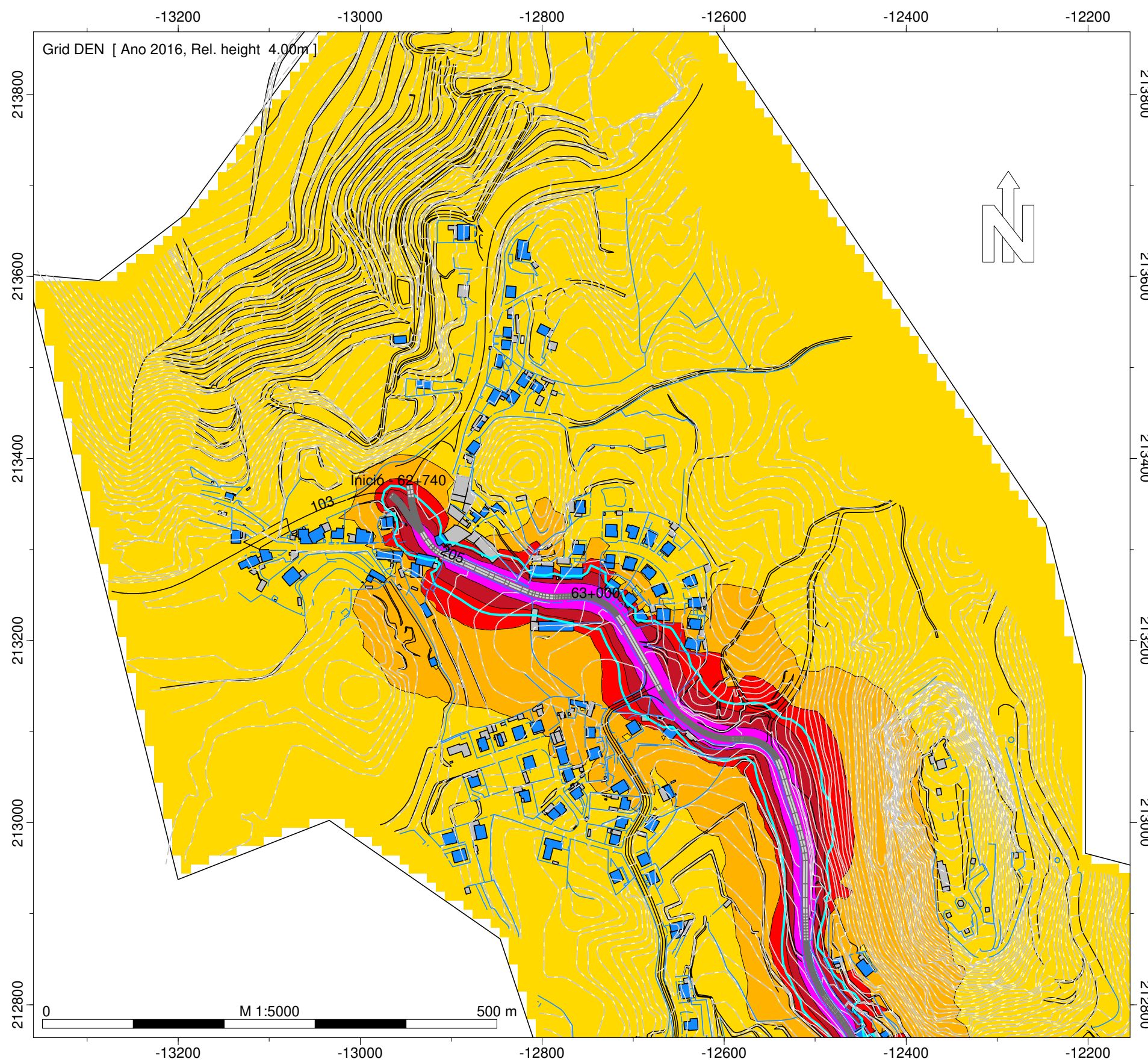

- Legenda
- Isofona Lden 63 dB(A)
  - Ponto de Medição Acústica (Mx)
  - Edifício Habitado
  - Edifício Não Habitado
  - Edifício Escolar
  - Edifício de Saúde
  - Rodovia

Infraestruturas de Portugal

EN 205 - Pinheiro - Póvoa de Lanhoso (ER 310)

Norma de Cálculo - XPS31-133  
 Indicador de Ruído : Lden

Ano a que reportam os resultados:  
 2016

Altura de Cálculo: 4m

Malha de Cálculo: 10x10m  
 Nº de Reflexões: 1ª Ordem  
 Escala: 1/5.000

Fig. nº16A  
 Dezembro 2018

Entidade Produtora: SLG - Sociedade Lusa de Geoengenharia, Lda  
 Entidade Proprietária : Infraestruturas de Portugal, S.A.  
 Data: 02/2018



**INFRAESTRUTURAS DE PORTUGAL**  
**Mapas Estratégicos de Ruído - Ano 2016**

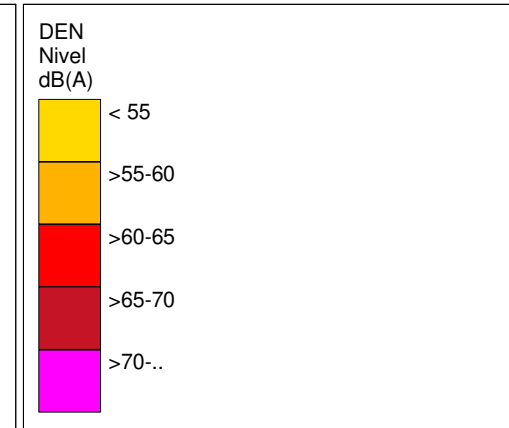
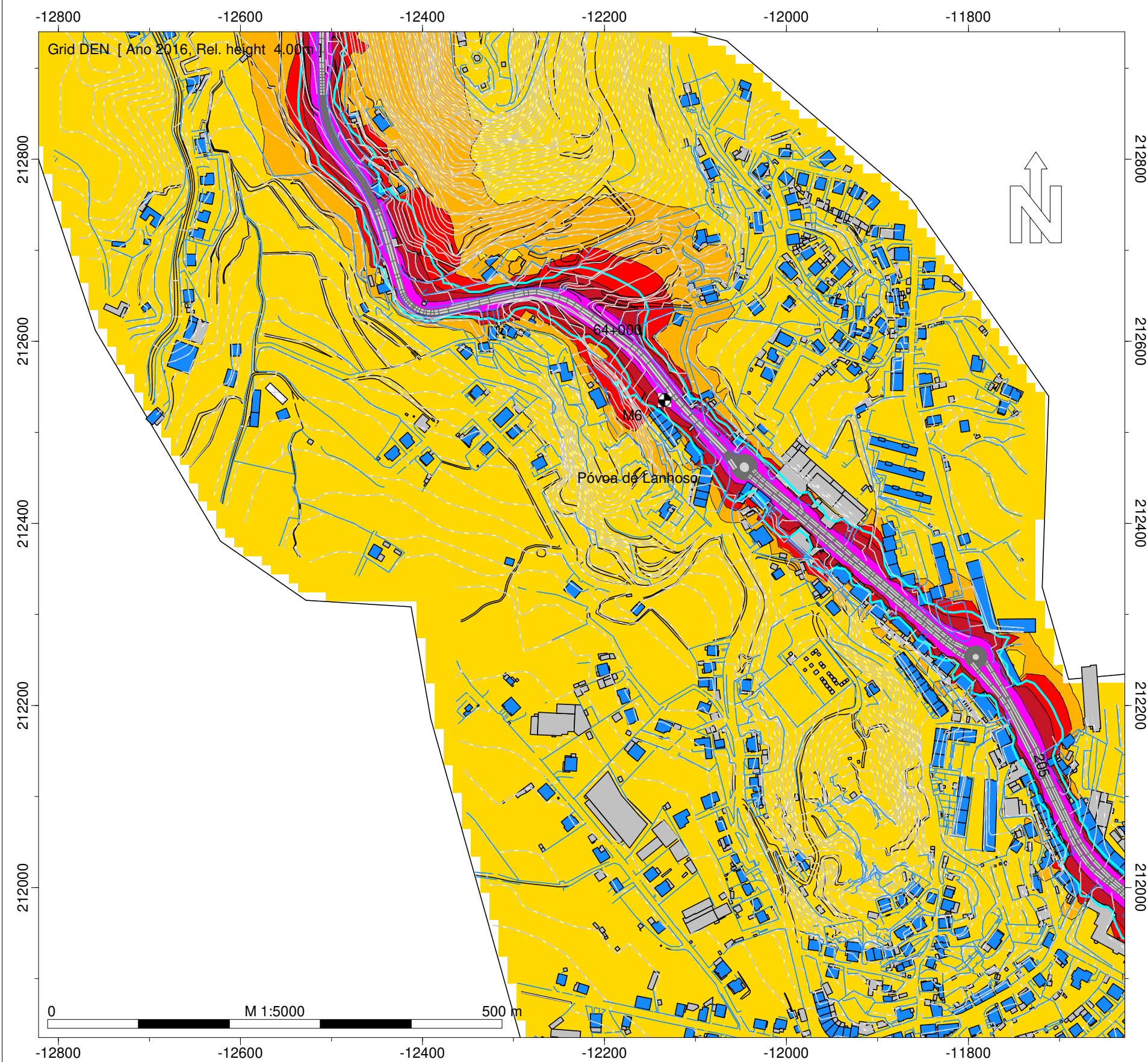

- Legenda
- Isofona Lden 63 dB(A)
  - Ponto de Medição Acústica (Mx)
  - Edifício Habitado
  - Edifício Não Habitado
  - Edifício Escolar
  - Edifício de Saúde
  - Rodovia

Infraestruturas de Portugal

EN 205 - Pinheiro - Póvoa de Lanhoso (ER 310)

Norma de Cálculo - XPS31-133  
 Indicador de Ruído : Lden

Ano a que reportam os resultados:  
 2016

Altura de Cálculo: 4m

Malha de Cálculo: 10x10m  
 Nº de Reflexões: 1ª Ordem  
 Escala: 1/5.000

Fig. nº17A  
 Dezembro 2018

Entidade Produtora: SLG - Sociedade Lusa de Geoengenharia, Lda  
 Entidade Proprietária : Infraestruturas de Portugal, S.A.  
 Data: 02/2018

**INFRAESTRUTURAS DE PORTUGAL**  
**Mapas Estratégicos de Ruído - Ano 2016**

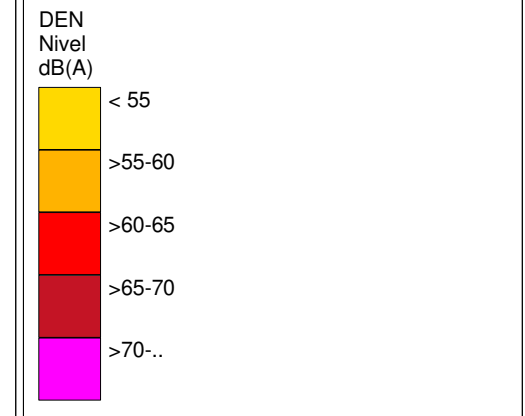
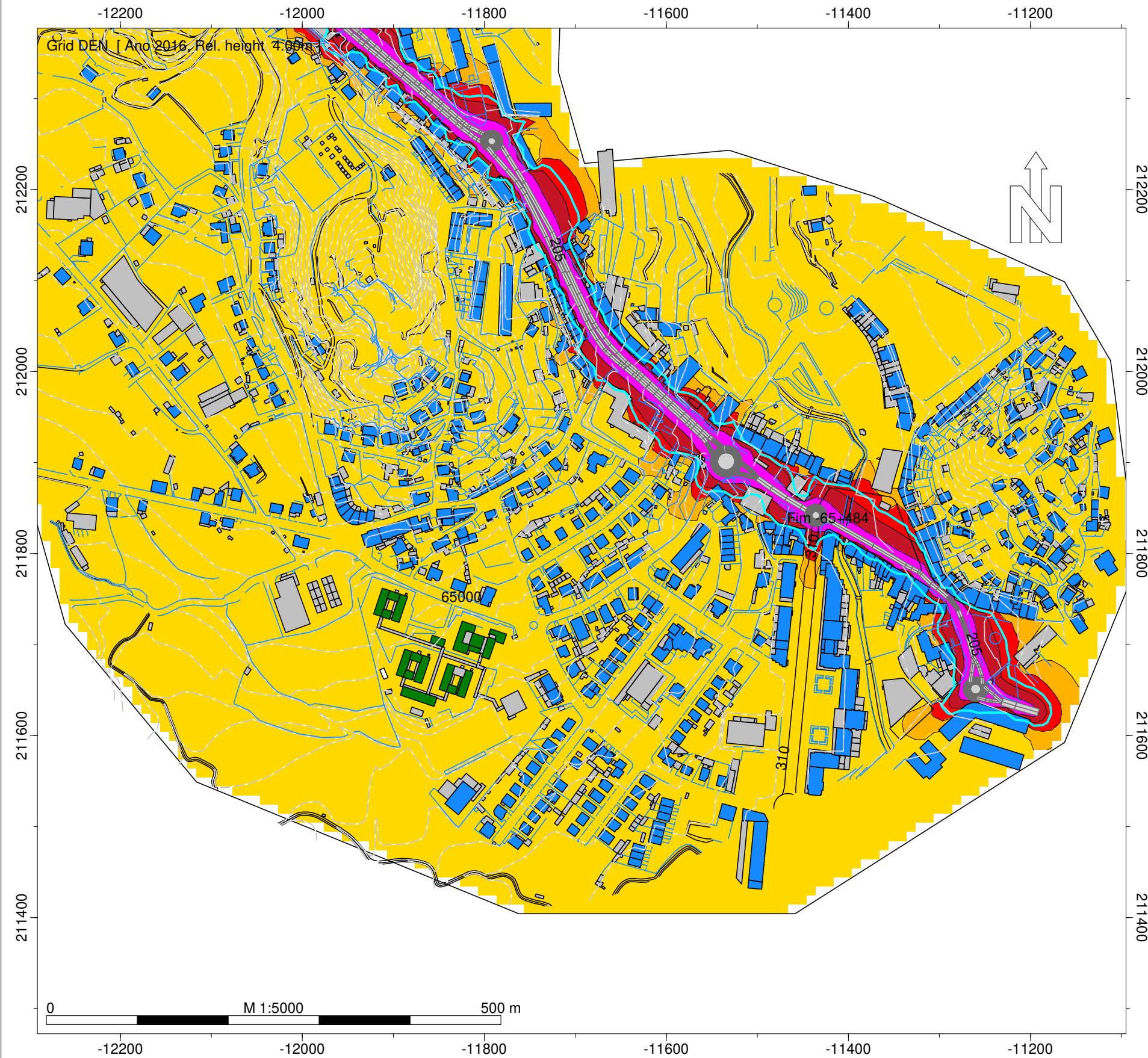

- Legenda
- Isofona Lden 63 dB(A)
  - Ponto de Medição Acústica (Mx)
  - Edifício Habitado
  - Edifício Não Habitado
  - Edifício Escolar
  - Edifício de Saúde
  - Rodovia

Infraestruturas de Portugal

EN 205 - Pinheiro - Póvoa de Lanhoso (ER 310)

Norma de Cálculo - XPS31-133  
 Indicador de Ruído : Lden

Ano a que reportam os resultados:  
 2016

Altura de Cálculo: 4m

Malha de Cálculo: 10x10m  
 Nº de Reflexões: 1ª Ordem  
 Escala: 1/5.000

Fig. nº18A  
 Dezembro 2018

Entidade Produtora: SLG - Sociedade Lusa de Geoengenharia, Lda  
 Entidade Proprietária : Infraestruturas de Portugal, S.A.  
 Data: 02/2018

INFRAESTRUTURAS DE PORTUGAL  
Mapas Estratégicos de Ruído - Ano 2016

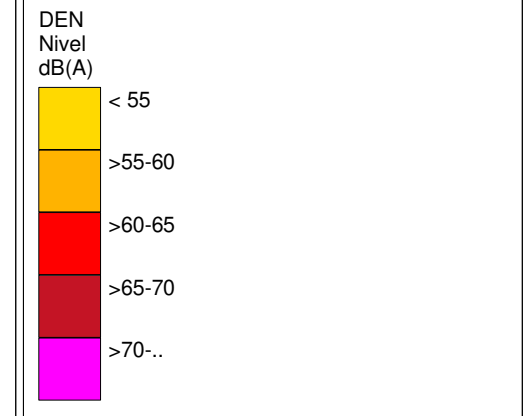
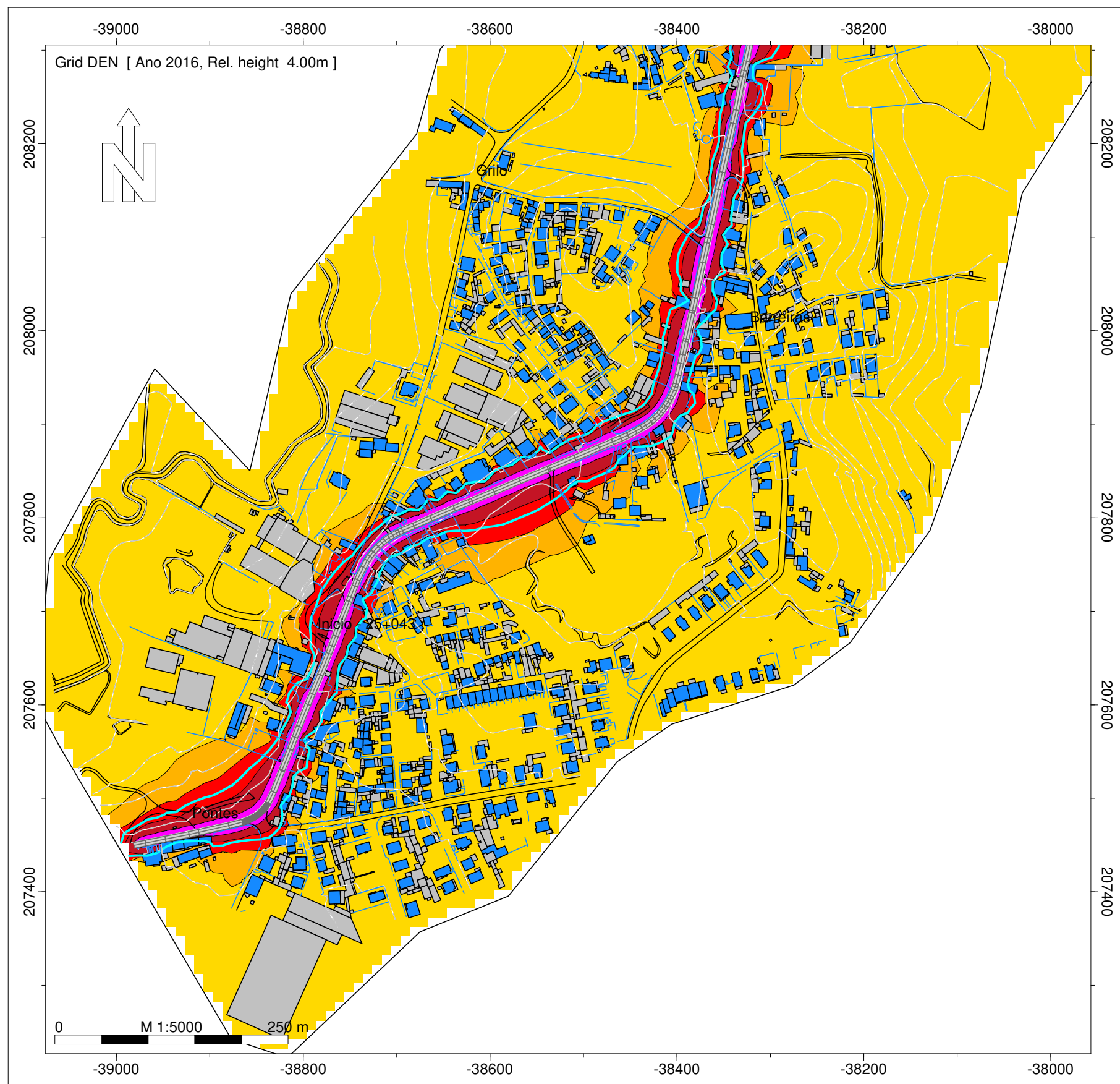

- Legenda
- Isofonas Lden 63dB(A)
  - Ponto de Medição Acústica (Mx)
  - Edifício Habitado
  - Edifício Não Habitado
  - Edifício Escolar
  - Edifício de Saúde
  - Rodovia

Infraestruturas de Portugal  
ER 205 - Barcelos - Prado (EN 201)  
Norma de Cálculo - XPS31-133  
Indicador de Ruído : Lden  
Ano a que reportam os resultados:  
2016  
Altura de Cálculo: 4m  
Malha de Cálculo: 10x10m  
Nº de Reflexões: 1ª Ordem  
Escala: 1/5.000  
Fig. nº19A  
Dezembro 2018

Entidade Produtora: SLG - Sociedade Lusa de Geoengenharia, Lda  
Entidade Proprietária : Infraestruturas de Portugal, S.A.  
Data: 02/2018

INFRAESTRUTURAS DE PORTUGAL  
Mapas Estratégicos de Ruído - Ano 2016

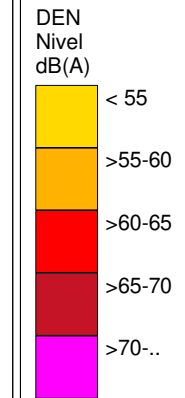
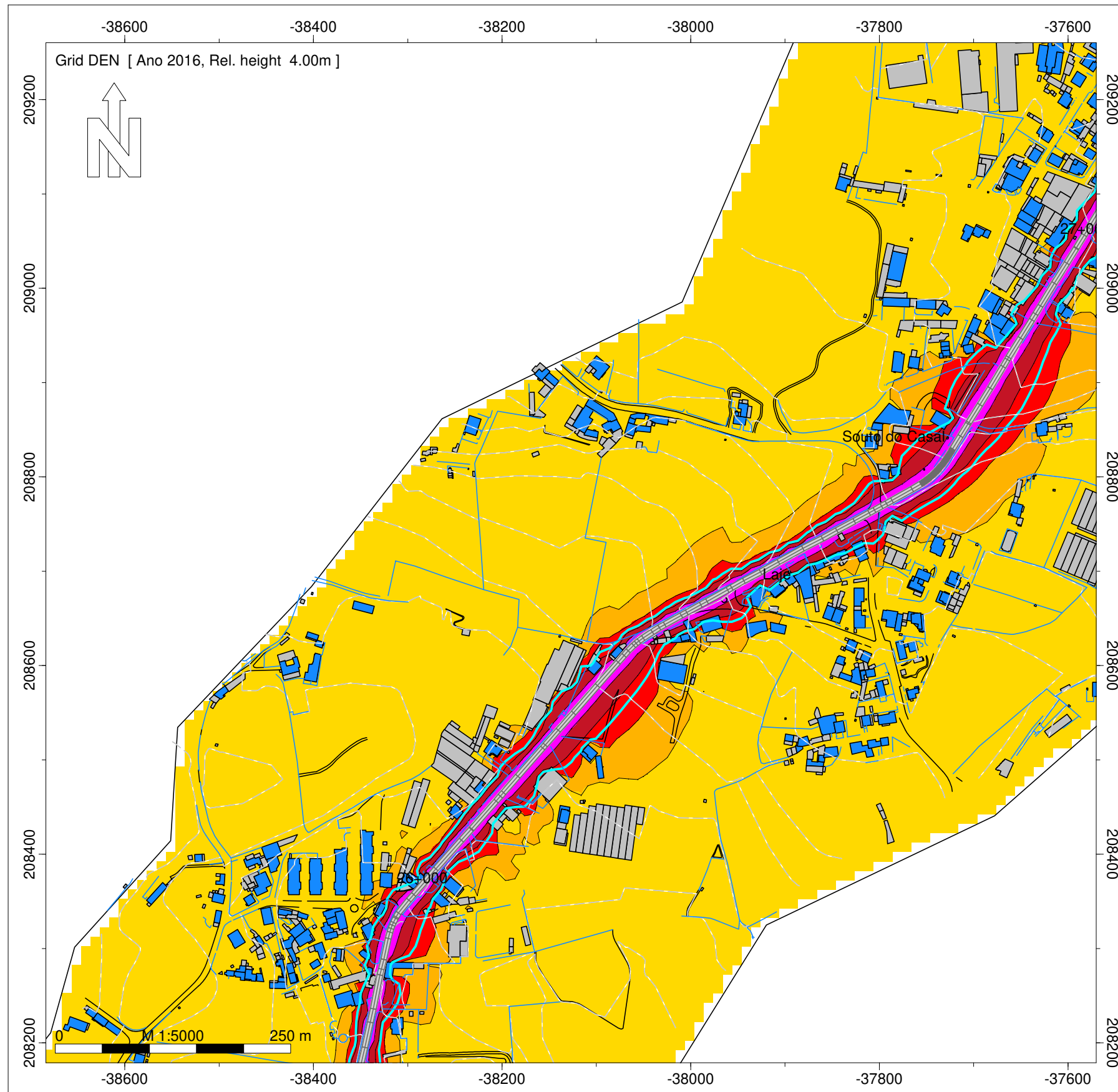

Legenda

- Isofonas Lden 63dB(A)
- Ponto de Medição Acústica (Mx)
- Edifício Habitado
- Edifício Não Habitado
- Edifício Escolar
- Edifício de Saúde
- Rodovia

Infraestruturas de Portugal

ER 205 - Barcelos - Prado (EN 201)

Norma de Cálculo - XPS31-133  
Indicador de Ruído : Lden

Ano a que reportam os resultados:  
2016  
Altura de Cálculo: 4m

Malha de Cálculo: 10x10m  
Nº de Reflexões: 1ª Ordem  
Escala: 1/5.000

Fig. nº20A  
Dezembro 2018

Entidade Produtora: SLG - Sociedade Lusa de Geoengenharia, Lda  
Entidade Proprietária : Infraestruturas de Portugal, S.A.  
Data: 02/2018

**INFRAESTRUTURAS DE PORTUGAL**  
**Mapas Estratégicos de Ruído - Ano 2016**

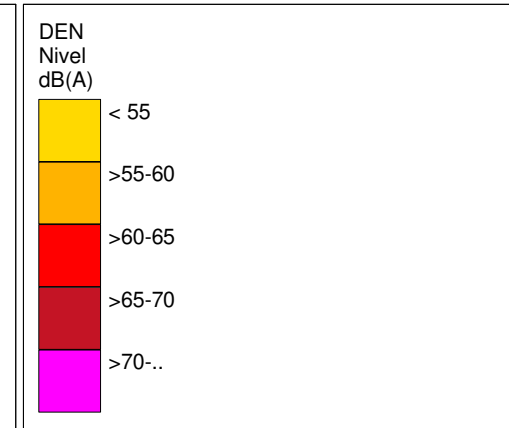
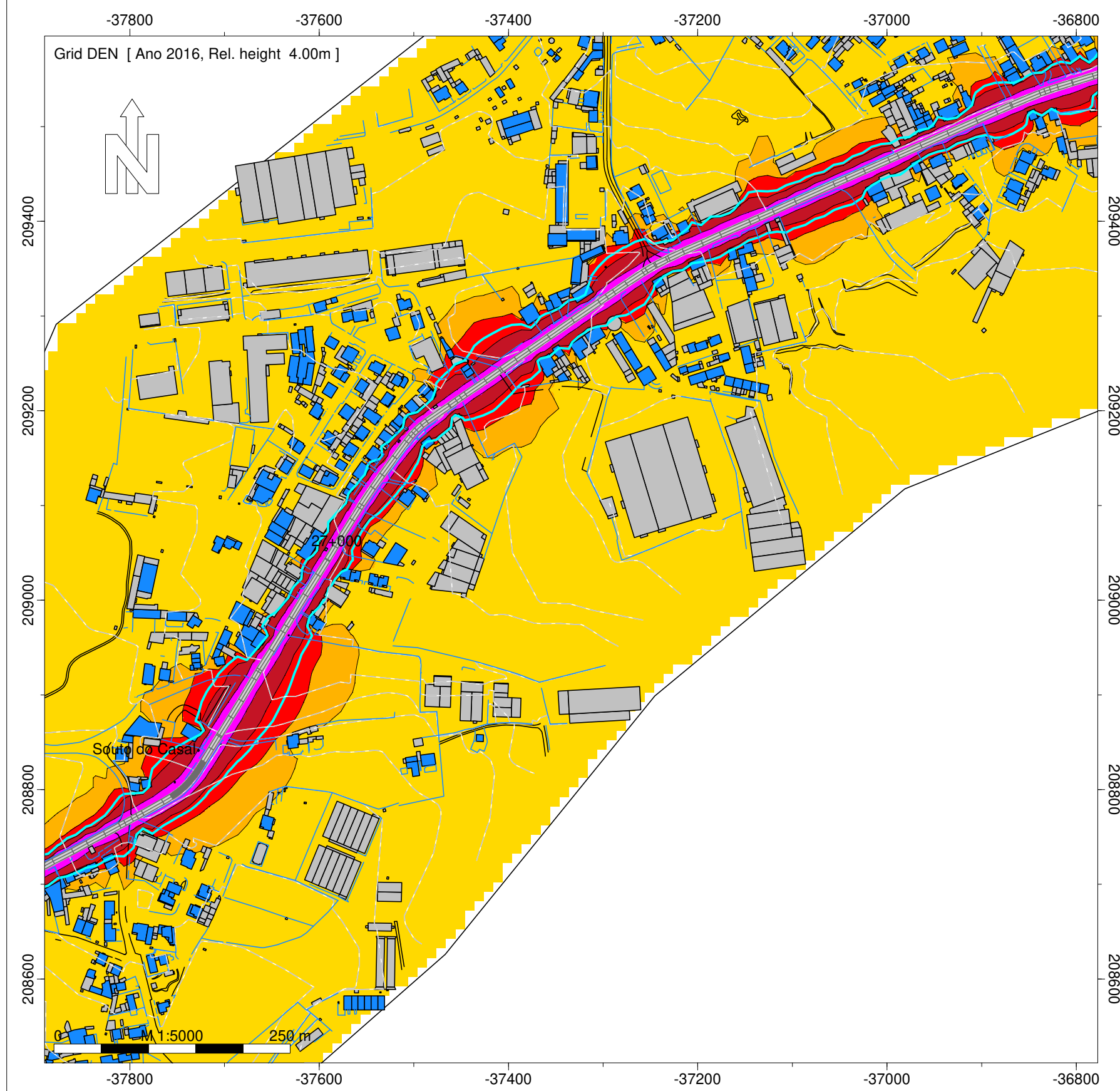

- Legenda
- Isofonas Lden 63dB(A)
  - Ponto de Medição Acústica (Mx)
  - Edifício Habitado
  - Edifício Não Habitado
  - Edifício Escolar
  - Edifício de Saúde
  - Rodovia

Infraestruturas de Portugal

ER 205 - Barcelos - Prado (EN 201)

Norma de Cálculo - XPS31-133  
 Indicador de Ruído : Lden

Ano a que reportam os resultados:  
 2016

Altura de Cálculo: 4m

Malha de Cálculo: 10x10m  
 Nº de Reflexões: 1ª Ordem  
 Escala: 1/5.000

Fig. nº21A  
 Dezembro 2018

Entidade Produtora: SLG - Sociedade Lusa de Geoengenharia, Lda  
 Entidade Proprietária : Infraestruturas de Portugal, S.A.  
 Data: 02/2018

INFRAESTRUTURAS DE PORTUGAL  
Mapas Estratégicos de Ruído - Ano 2016

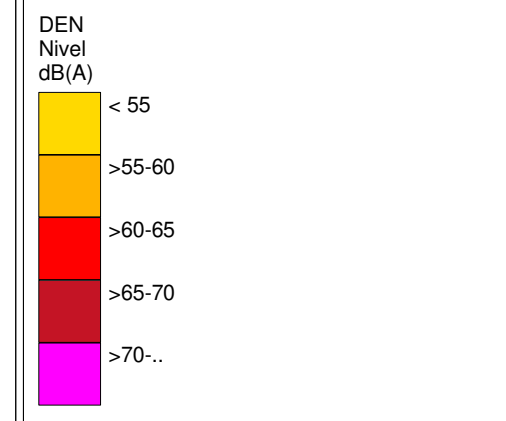
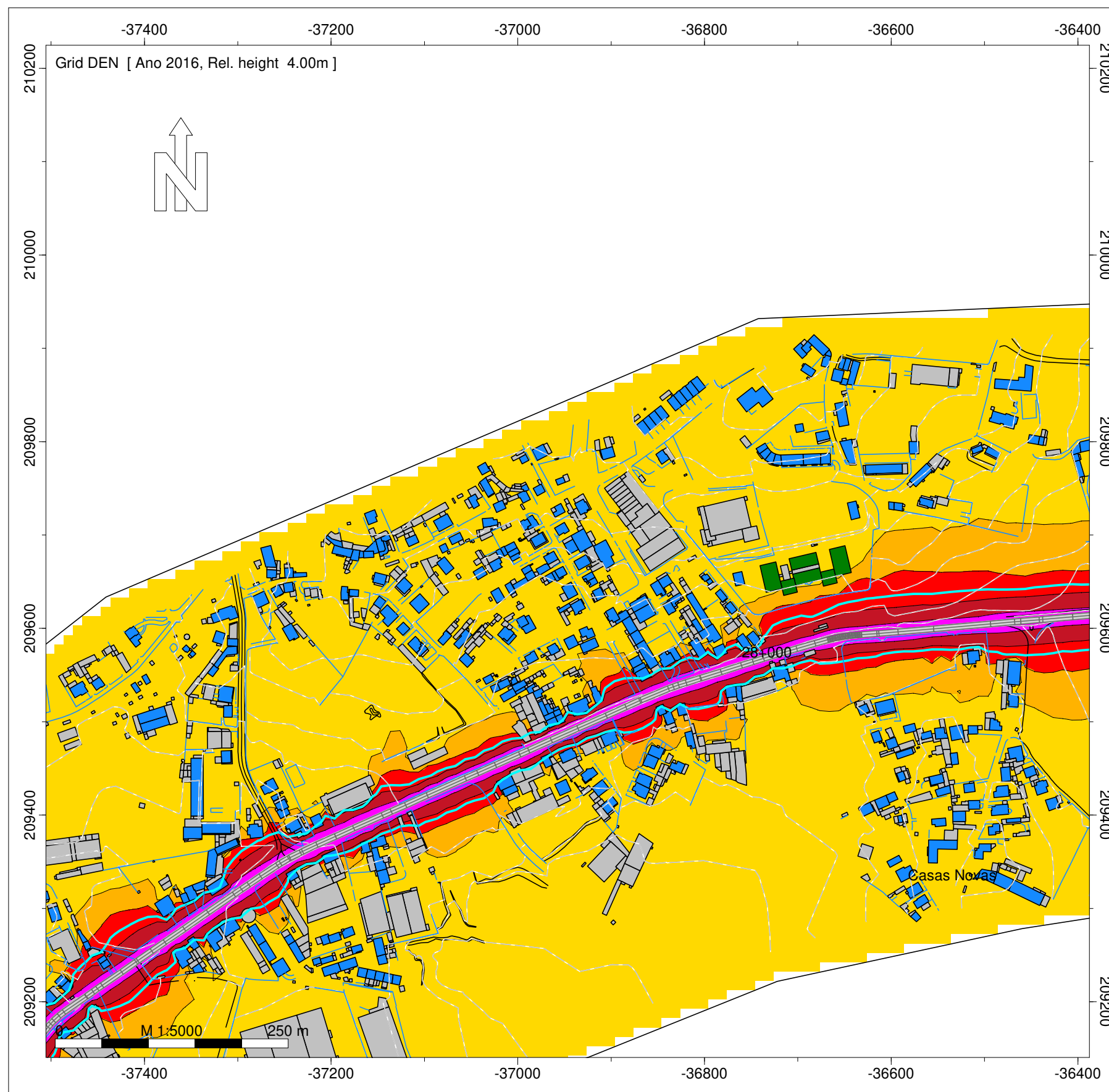

- Legenda
- Isofonas Lden 63dB(A)
  - Ponto de Medição Acústica (Mx)
  - Edifício Habitado
  - Edifício Não Habitado
  - Edifício Escolar
  - Edifício de Saúde
  - Rodovia

Infraestruturas de Portugal  
ER 205 - Barcelos - Prado (EN 201)  
Norma de Cálculo - XPS31-133  
Indicador de Ruído : Lden  
Ano a que reportam os resultados:  
2016  
Altura de Cálculo: 4m  
Malha de Cálculo: 10x10m  
Nº de Reflexões: 1ª Ordem  
Escala: 1/5.000  
Fig. nº22A  
Dezembro 2018

Entidade Produtora: SLG - Sociedade Lusa de Geoengenharia, Lda  
Entidade Proprietária : Infraestruturas de Portugal, S.A.  
Data: 02/2018

INFRAESTRUTURAS DE PORTUGAL  
Mapas Estratégicos de Ruído - Ano 2016

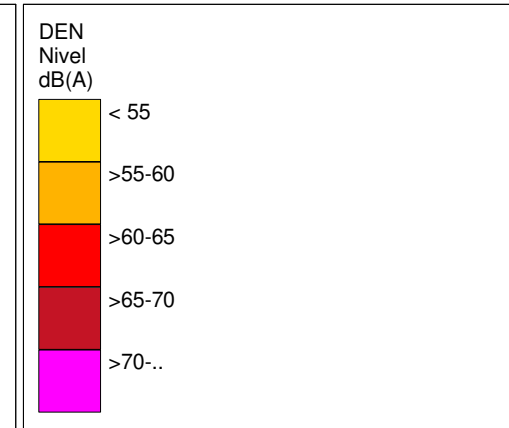
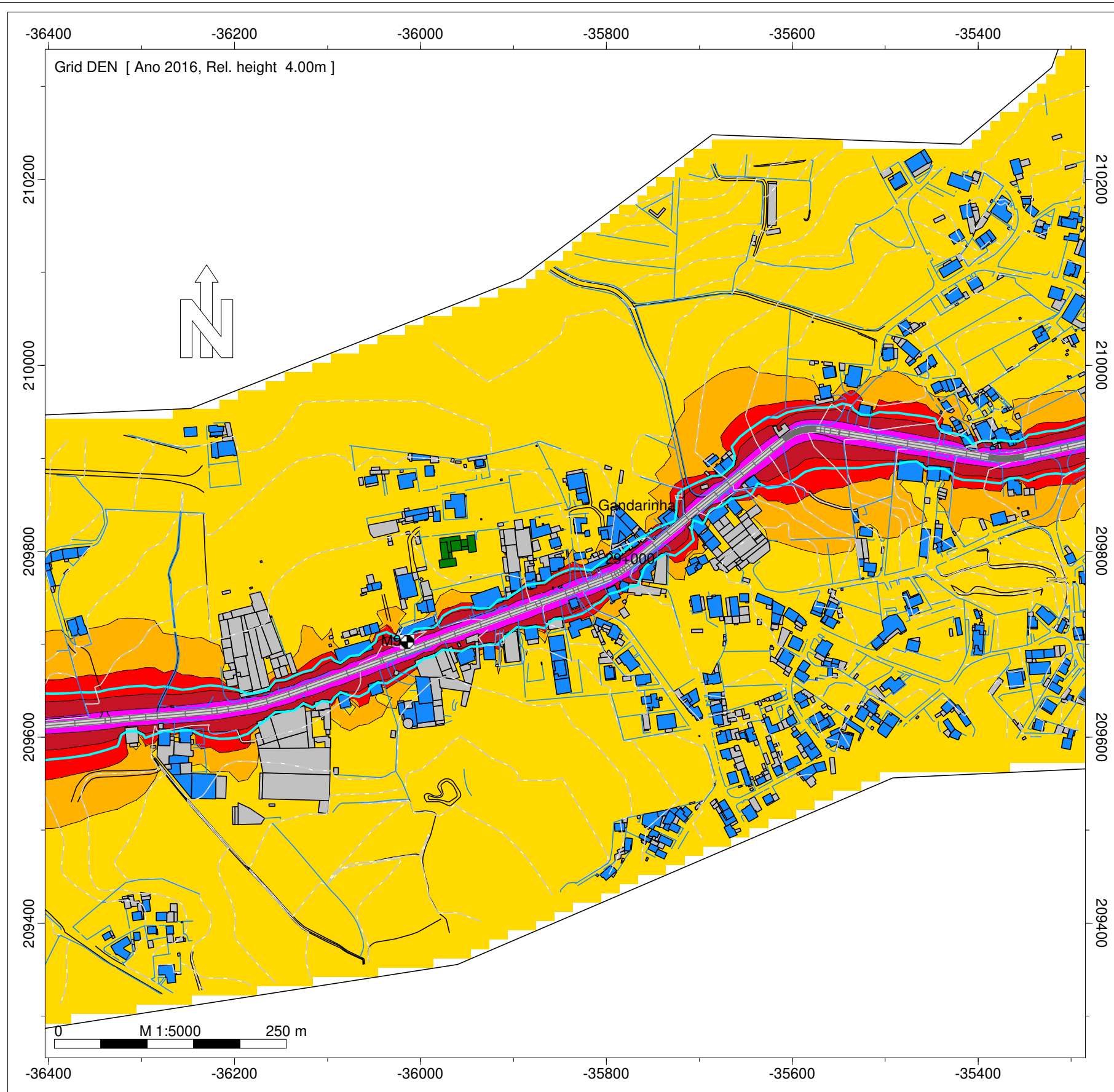

- Legenda
- Isofonas Lden 63dB(A)
  - Ponto de Medição Acústica (Mx)
  - Edifício Habitado
  - Edifício Não Habitado
  - Edifício Escolar
  - Edifício de Saúde
  - Rodovia

Infraestruturas de Portugal

ER 205 - Barcelos - Prado (EN 201)

Norma de Cálculo - XPS31-133  
Indicador de Ruído : Lden

Ano a que reportam os resultados:  
2016

Altura de Cálculo: 4m

Malha de Cálculo: 10x10m  
Nº de Reflexões: 1ª Ordem  
Escala: 1/5.000

Fig. nº23A  
Dezembro 2018

Entidade Produtora: SLG - Sociedade Lusa de Geoengenharia, Lda  
Entidade Proprietária : Infraestruturas de Portugal, S.A.  
Data: 02/2018

INFRAESTRUTURAS DE PORTUGAL  
Mapas Estratégicos de Ruído - Ano 2016

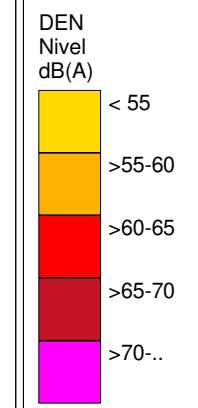
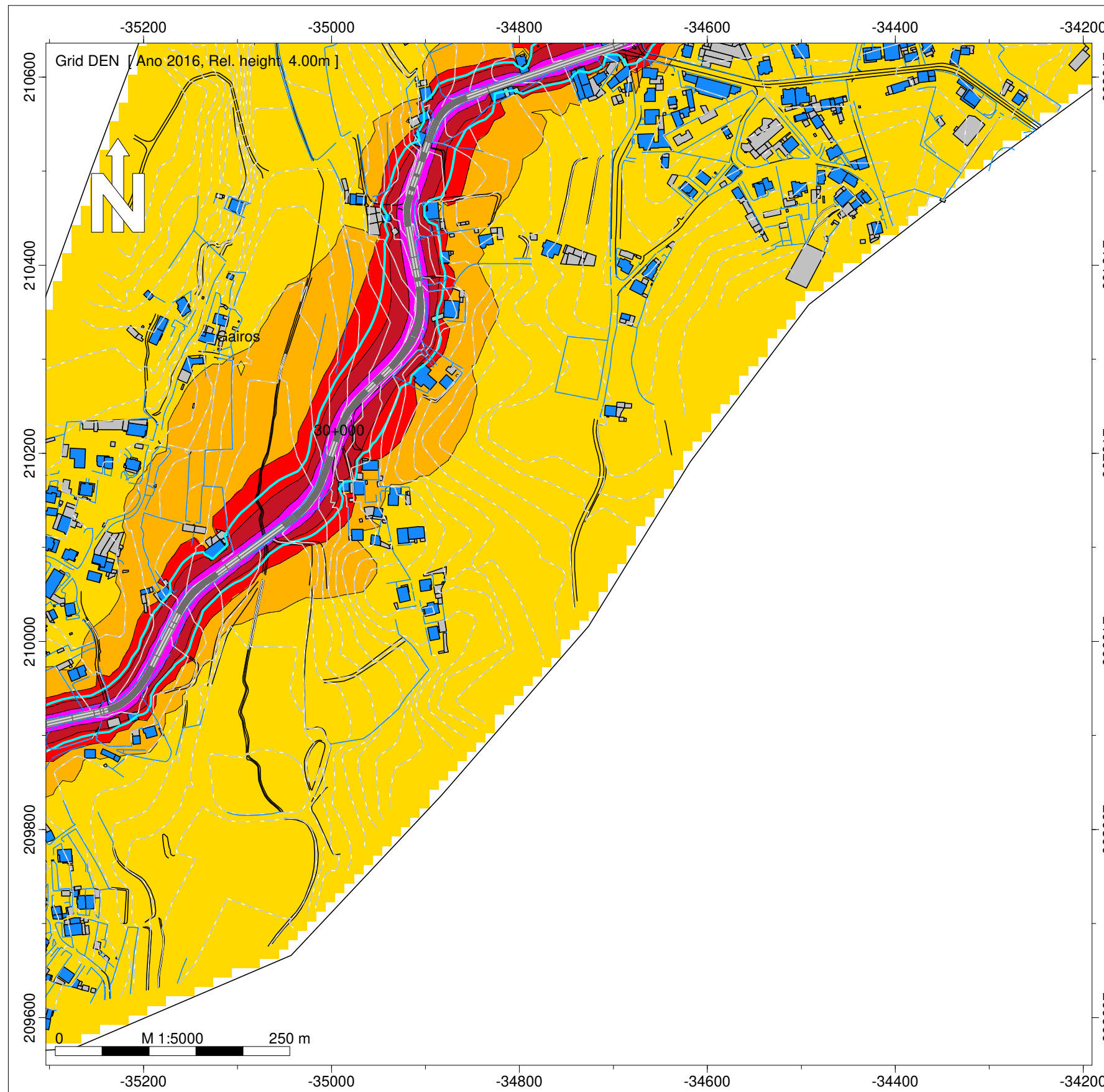

- Legenda
- Isofonas Lden 63dB(A)
  - Ponto de Medição Acústica (Mx)
  - Edifício Habitado
  - Edifício Não Habitado
  - Edifício Escolar
  - Edifício de Saúde
  - Rodovia

Infraestruturas de Portugal  
ER 205 - Barcelos - Prado (EN 201)  
Norma de Cálculo - XPS31-133  
Indicador de Ruído : Lden  
Ano a que reportam os resultados:  
2016  
Altura de Cálculo: 4m  
Malha de Cálculo: 10x10m  
Nº de Reflexões: 1ª Ordem  
Escala: 1/5.000  
Fig. nº24A  
Dezembro 2018

Entidade Produtora: SLG - Sociedade Lusa de Geoengenharia, Lda  
Entidade Proprietária : Infraestruturas de Portugal, S.A.  
Data: 02/2018



**INFRAESTRUTURAS DE PORTUGAL**  
**Mapas Estratégicos de Ruído - Ano 2016**

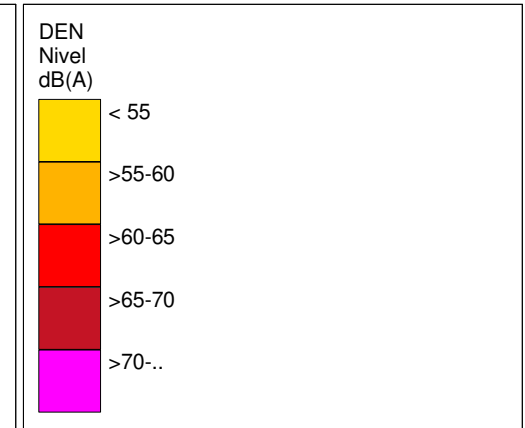
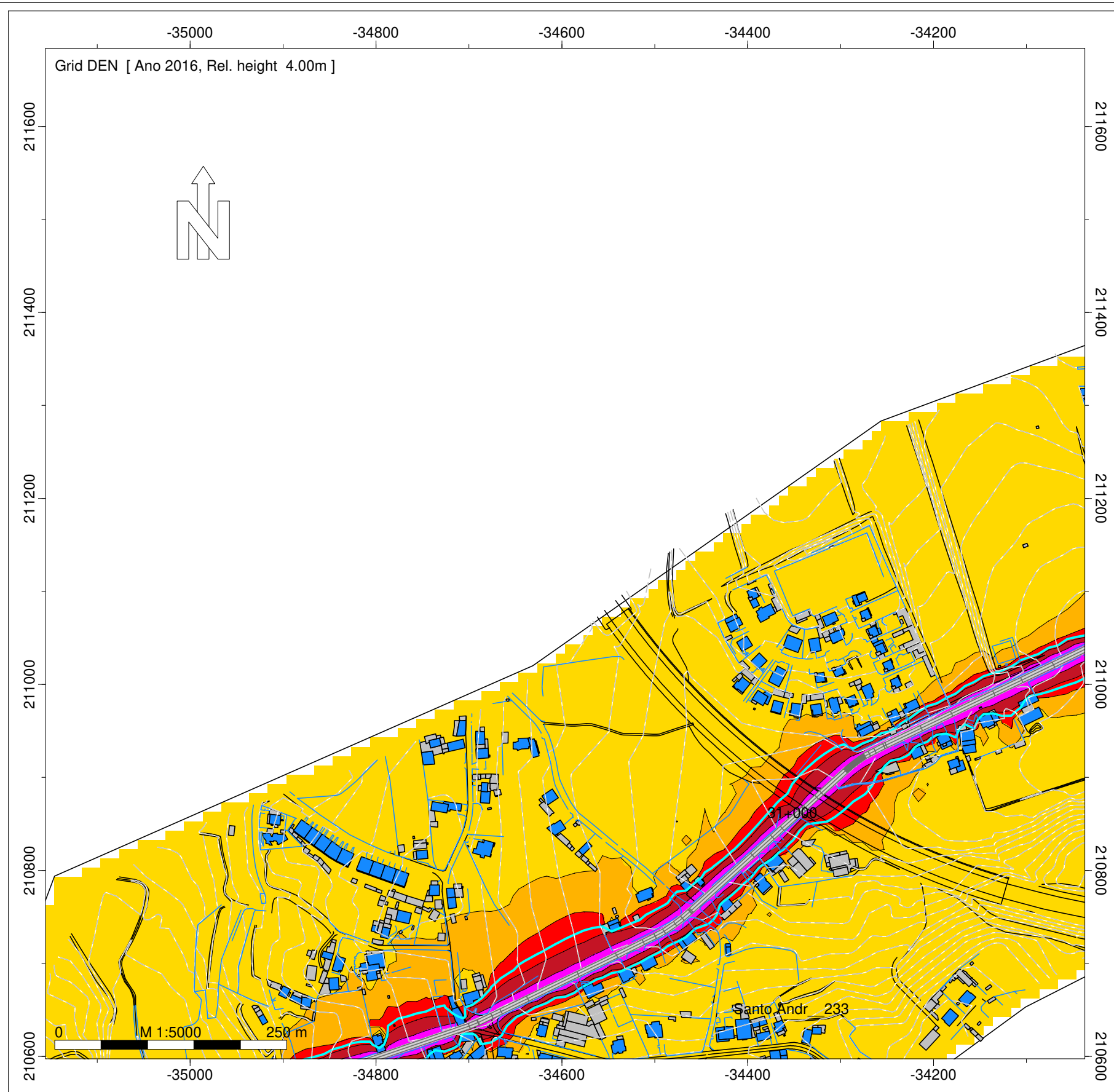

- Legenda
- Isofonas Lden 63dB(A)
  - Ponto de Medição Acústica (Mx)
  - Edifício Habitado
  - Edifício Não Habitado
  - Edifício Escolar
  - Edifício de Saúde
  - Rodovia

Infraestruturas de Portugal

ER 205 - Barcelos - Prado (EN 201)

Norma de Cálculo - XPS31-133  
 Indicador de Ruído : Lden

Ano a que reportam os resultados:  
 2016

Altura de Cálculo: 4m

Malha de Cálculo: 10x10m  
 Nº de Reflexões: 1ª Ordem  
 Escala: 1/5.000

Fig. nº25A  
 Dezembro 2018

Entidade Produtora: SLG - Sociedade Lusa de Geoengenharia, Lda  
 Entidade Proprietária : Infraestruturas de Portugal, S.A.  
 Data: 02/2018

INFRAESTRUTURAS DE PORTUGAL  
Mapas Estratégicos de Ruído - Ano 2016

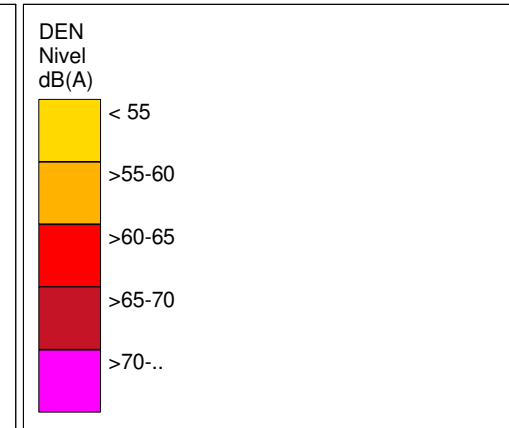
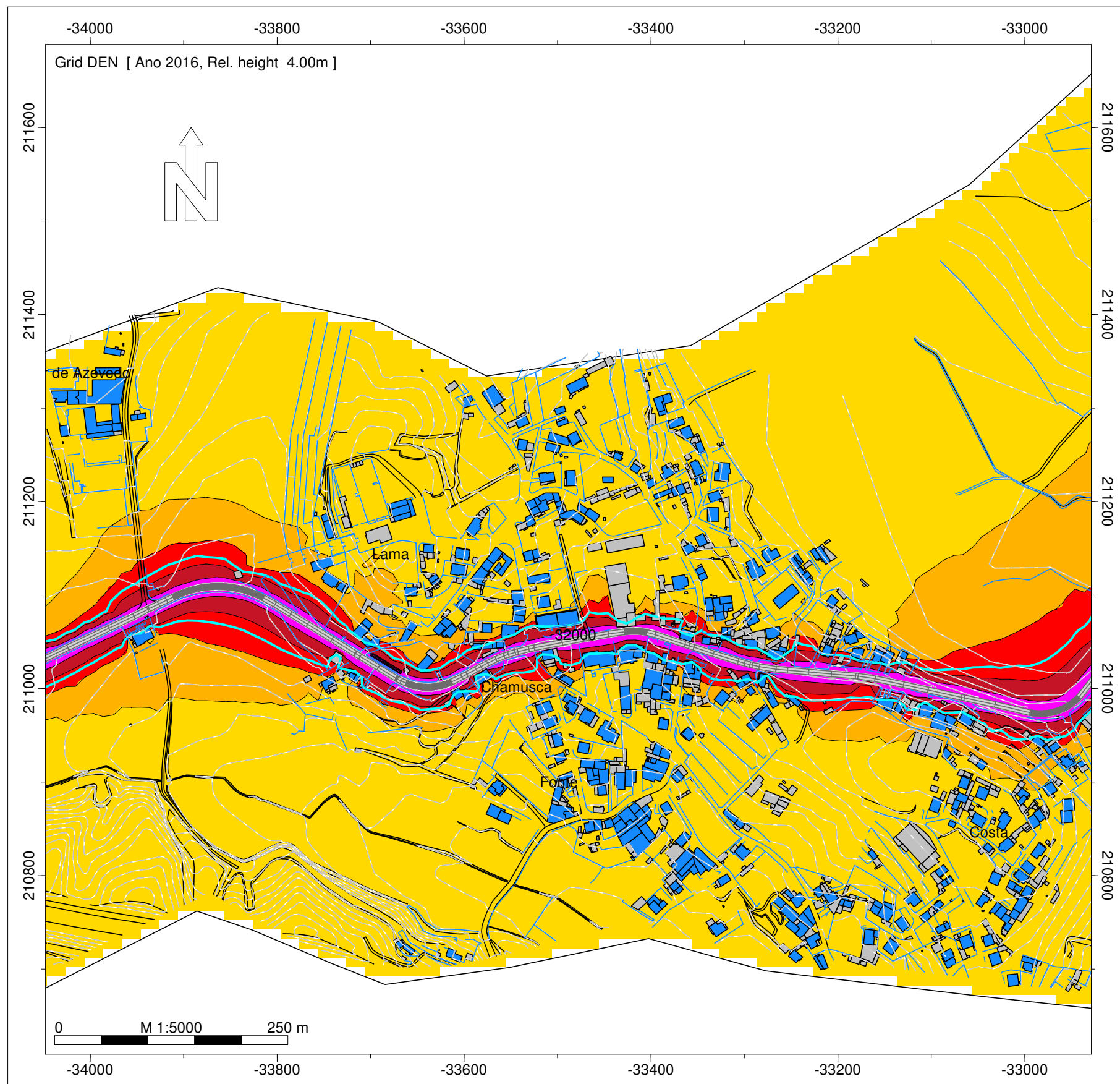

- Legenda
- Isofonas Lden 63dB(A)
  - Ponto de Medição Acústica (Mx)
  - Edifício Habitado
  - Edifício Não Habitado
  - Edifício Escolar
  - Edifício de Saúde
  - Rodovia

Infraestruturas de Portugal

ER 205 - Barcelos - Prado (EN 201)

Norma de Cálculo - XPS31-133  
Indicador de Ruído : Lden

Ano a que reportam os resultados:  
2016

Altura de Cálculo: 4m

Malha de Cálculo: 10x10m  
Nº de Reflexões: 1ª Ordem  
Escala: 1/5.000

Fig. nº26A  
Dezembro 2018

Entidade Produtora: SLG - Sociedade Lusa de Geoengenharia, Lda  
Entidade Proprietária : Infraestruturas de Portugal, S.A.  
Data: 02/2018

INFRAESTRUTURAS DE PORTUGAL  
Mapas Estratégicos de Ruído - Ano 2016

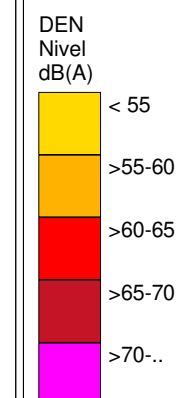
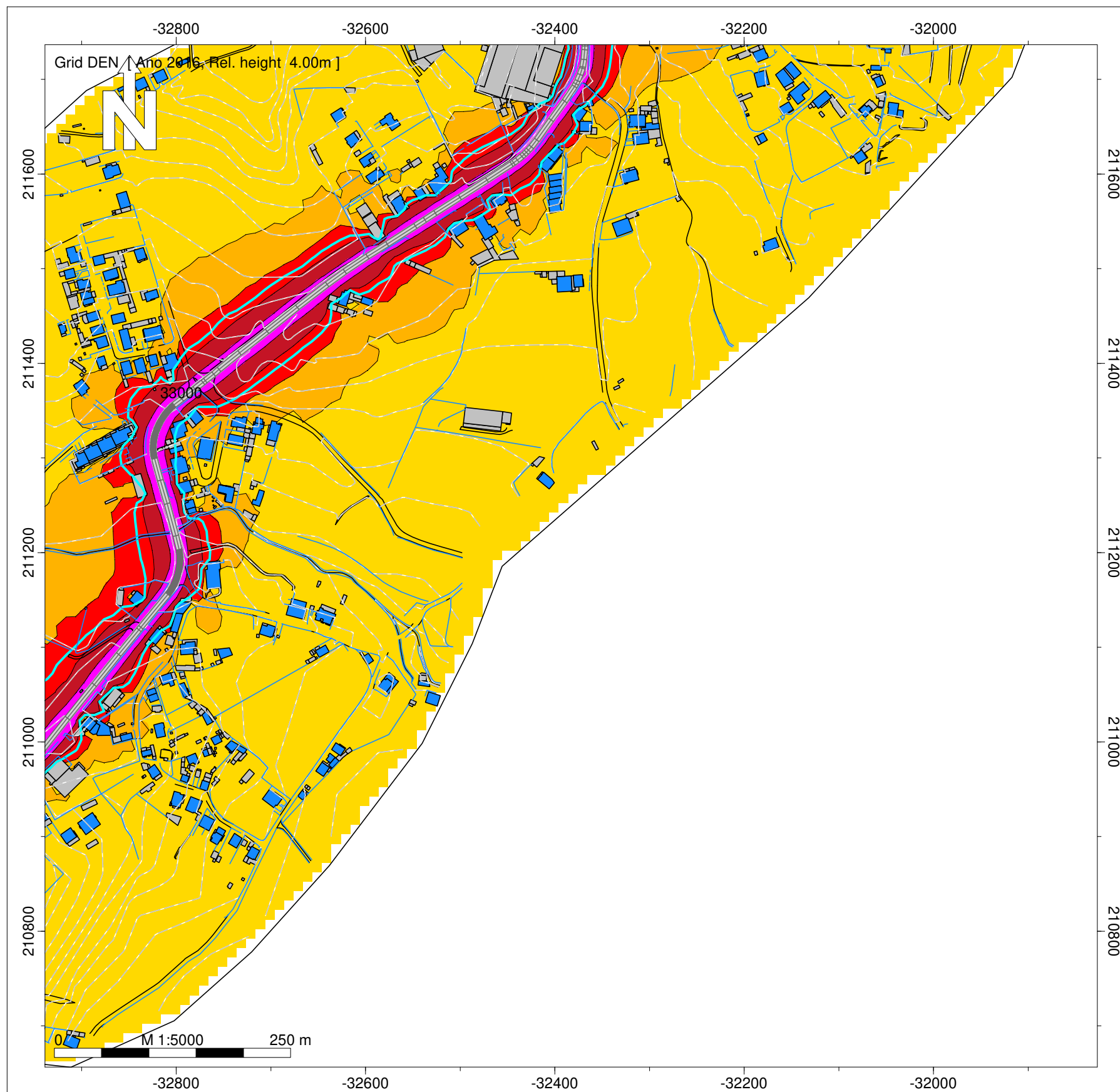

- Legenda
- Isofonas Lden 63dB(A)
  - Ponto de Medição Acústica (Mx)
  - Edifício Habitado
  - Edifício Não Habitado
  - Edifício Escolar
  - Edifício de Saúde
  - Rodovia

Infraestruturas de Portugal  
ER 205 - Barcelos - Prado (EN 201)  
Norma de Cálculo - XPS31-133  
Indicador de Ruído : Lden  
Ano a que reportam os resultados:  
2016  
Altura de Cálculo: 4m  
Malha de Cálculo: 10x10m  
Nº de Reflexões: 1ª Ordem  
Escala: 1/5.000  
Fig. nº27A  
Dezembro 2018

Entidade Produtora: SLG - Sociedade Lusa de Geoengenharia, Lda  
Entidade Proprietária : Infraestruturas de Portugal, S.A.  
Data: 02/2018

**INFRAESTRUTURAS DE PORTUGAL**  
**Mapas Estratégicos de Ruído - Ano 2016**

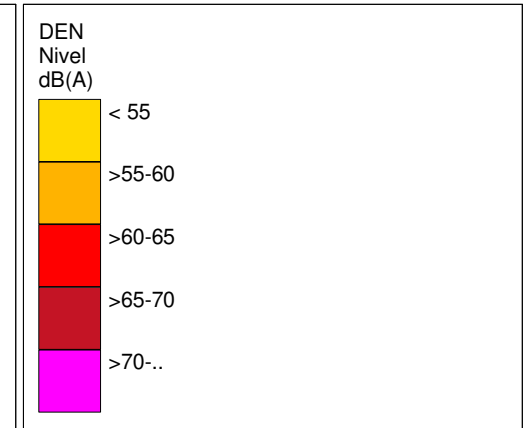
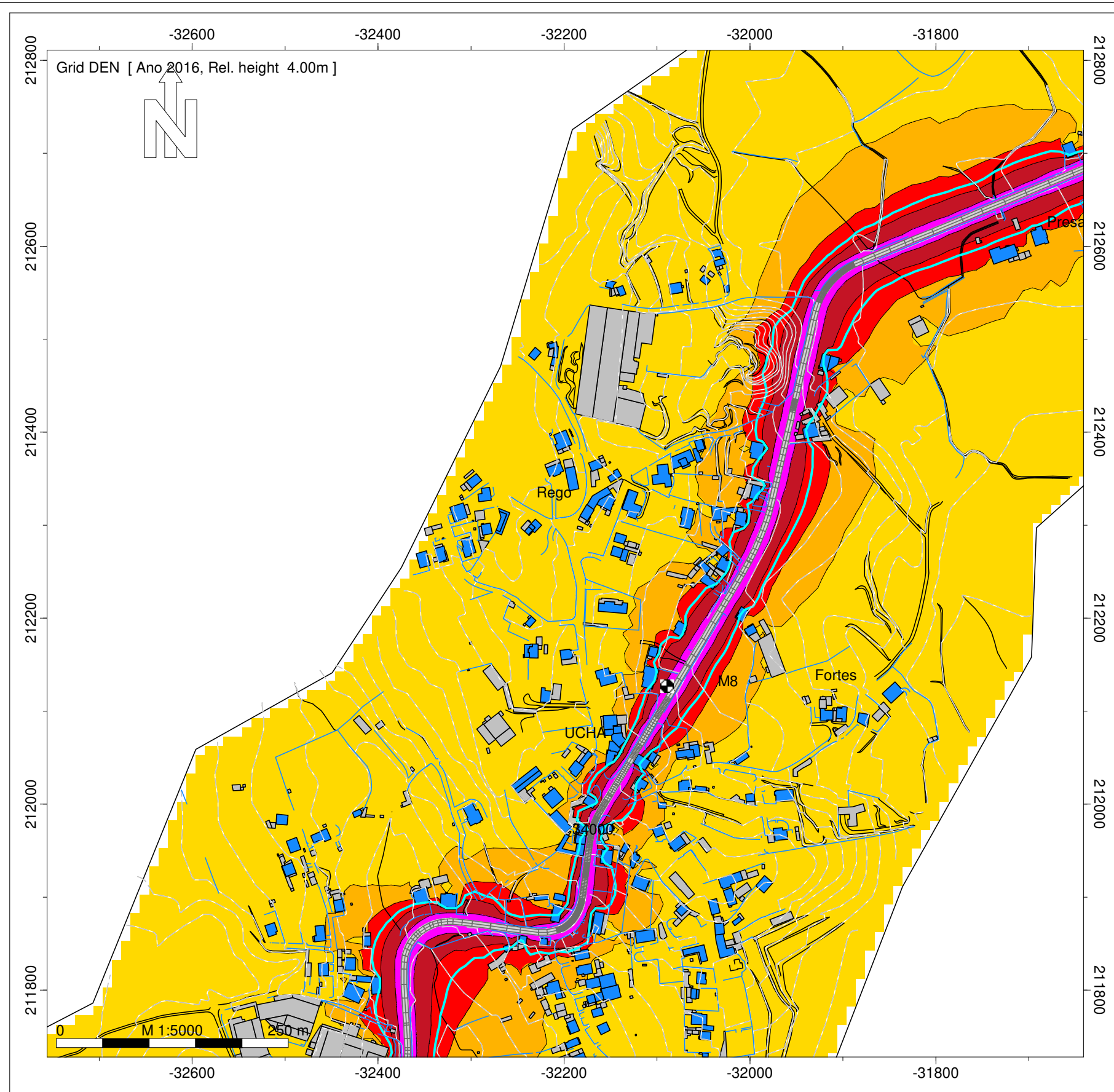

- Legenda
- Isofonas Lden 63dB(A)
  - Ponto de Medição Acústica (Mx)
  - Edifício Habitado
  - Edifício Não Habitado
  - Edifício Escolar
  - Edifício de Saúde
  - Rodovia

Infraestruturas de Portugal  
 ER 205 - Barcelos - Prado (EN 201)  
 Norma de Cálculo - XPS31-133  
 Indicador de Ruído : Lden  
 Ano a que reportam os resultados:  
 2016  
 Altura de Cálculo: 4m  
 Malha de Cálculo: 10x10m  
 Nº de Reflexões: 1ª Ordem  
 Escala: 1/5.000  
 Fig. nº28A  
 Dezembro 2018

Entidade Produtora: SLG - Sociedade Lusa de Geoengenharia, Lda  
 Entidade Proprietária : Infraestruturas de Portugal, S.A.  
 Data: 02/2018

INFRAESTRUTURAS DE PORTUGAL  
Mapas Estratégicos de Ruído - Ano 2016

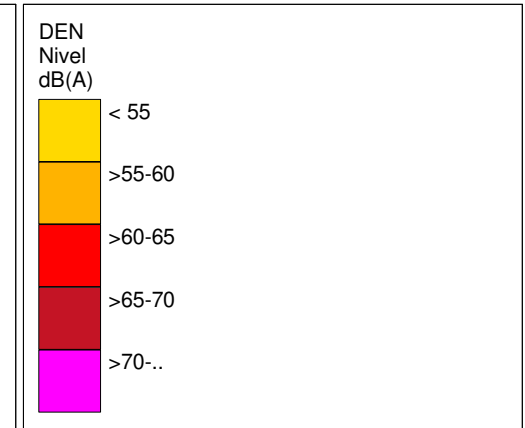
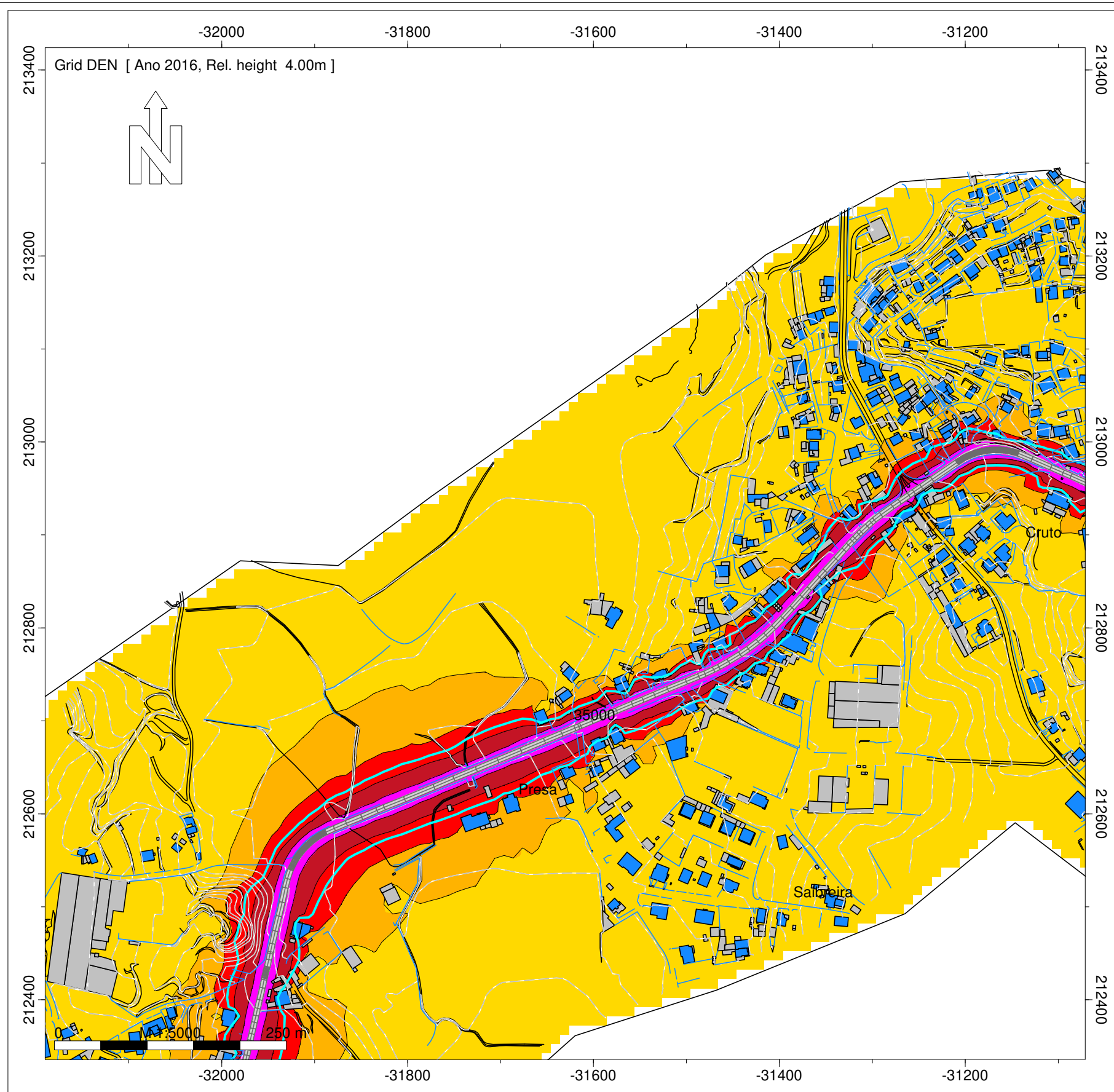

- Legenda
- Isofonas Lden 63dB(A)
  - Ponto de Medição Acústica (Mx)
  - Edifício Habitado
  - Edifício Não Habitado
  - Edifício Escolar
  - Edifício de Saúde
  - Rodovia

Infraestruturas de Portugal  
ER 205 - Barcelos - Prado (EN 201)  
Norma de Cálculo - XPS31-133  
Indicador de Ruído : Lden  
Ano a que reportam os resultados:  
2016  
Altura de Cálculo: 4m  
Malha de Cálculo: 10x10m  
Nº de Reflexões: 1ª Ordem  
Escala: 1/5.000  
Fig. nº29A  
Dezembro 2018

Entidade Produtora: SLG - Sociedade Lusa de Geoengenharia, Lda  
Entidade Proprietária : Infraestruturas de Portugal, S.A.  
Data: 02/2018

**INFRAESTRUTURAS DE PORTUGAL**  
**Mapas Estratégicos de Ruído - Ano 2016**

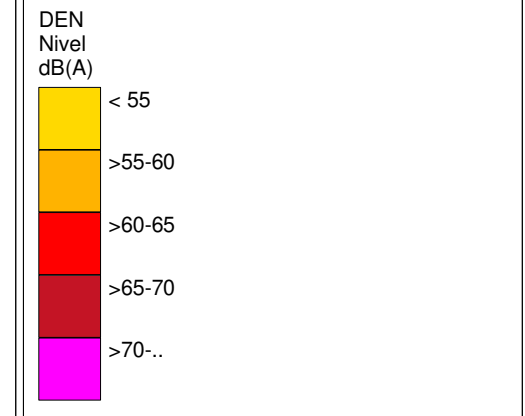
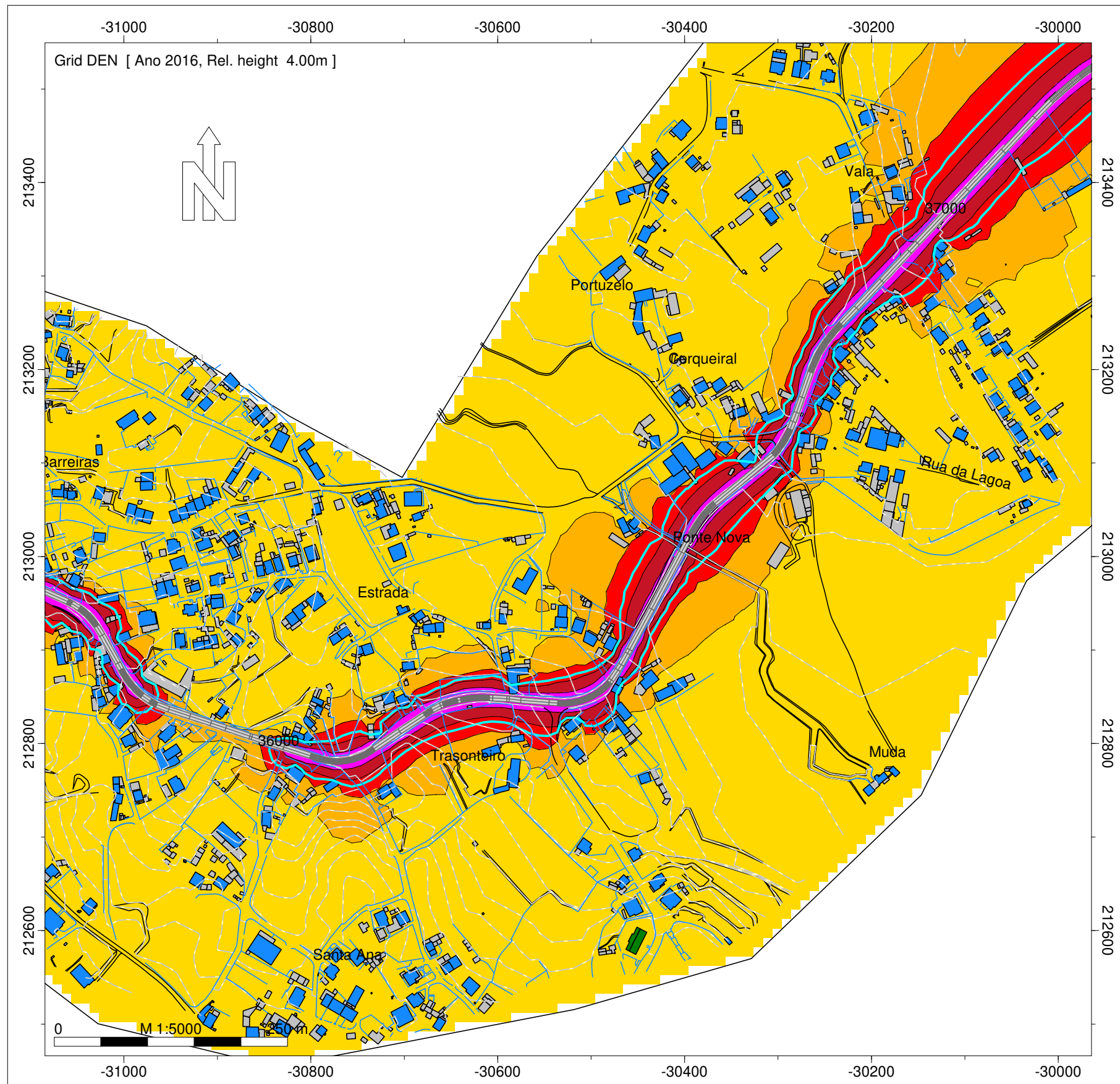

- Legenda
- Isofonas Lden 63dB(A)
  - Ponto de Medição Acústica (Mx)
  - Edifício Habitado
  - Edifício Não Habitado
  - Edifício Escolar
  - Edifício de Saúde
  - Rodovia

Infraestruturas de Portugal

ER 205 - Barcelos - Prado (EN 201)

Norma de Cálculo - XPS31-133  
 Indicador de Ruído : Lden

Ano a que reportam os resultados:  
 2016

Altura de Cálculo: 4m

Malha de Cálculo: 10x10m  
 Nº de Reflexões: 1ª Ordem  
 Escala: 1/5.000

Fig. nº30A  
 Dezembro 2018

Entidade Produtora: SLG - Sociedade Lusa de Geoengenharia, Lda  
 Entidade Proprietária : Infraestruturas de Portugal, S.A.  
 Data: 02/2018

INFRAESTRUTURAS DE PORTUGAL  
Mapas Estratégicos de Ruído - Ano 2016

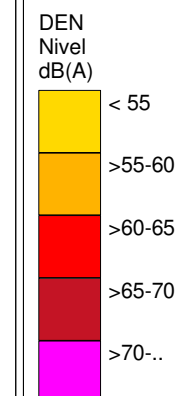
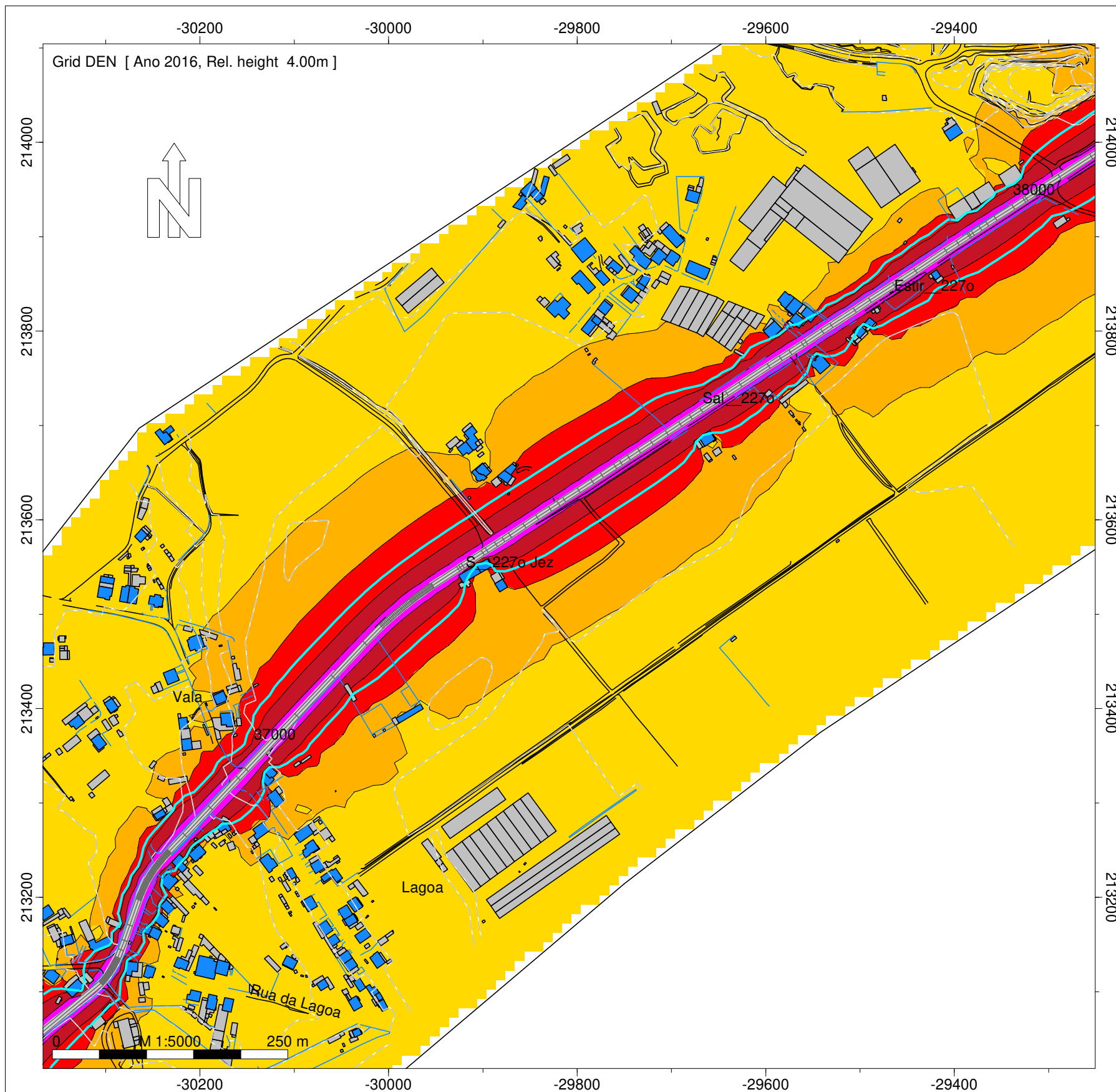

- Legenda
- Isofonas Lden 63dB(A)
  - Ponto de Medição Acústica (Mx)
  - Edifício Habitado
  - Edifício Não Habitado
  - Edifício Escolar
  - Edifício de Saúde
  - Rodovia

Infraestruturas de Portugal  
ER 205 - Barcelos - Prado (EN 201)  
Norma de Cálculo - XPS31-133  
Indicador de Ruído : Lden  
Ano a que reportam os resultados:  
2016  
Altura de Cálculo: 4m  
Malha de Cálculo: 10x10m  
Nº de Reflexões: 1ª Ordem  
Escala: 1/5.000  
Fig. nº31A  
Dezembro 2018

Entidade Produtora: SLG - Sociedade Lusa de Geoengenharia, Lda  
Entidade Proprietária : Infraestruturas de Portugal, S.A.  
Data: 02/2018

INFRAESTRUTURAS DE PORTUGAL  
Mapas Estratégicos de Ruído - Ano 2016

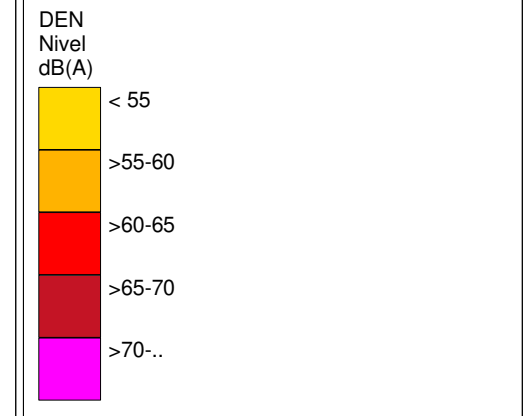
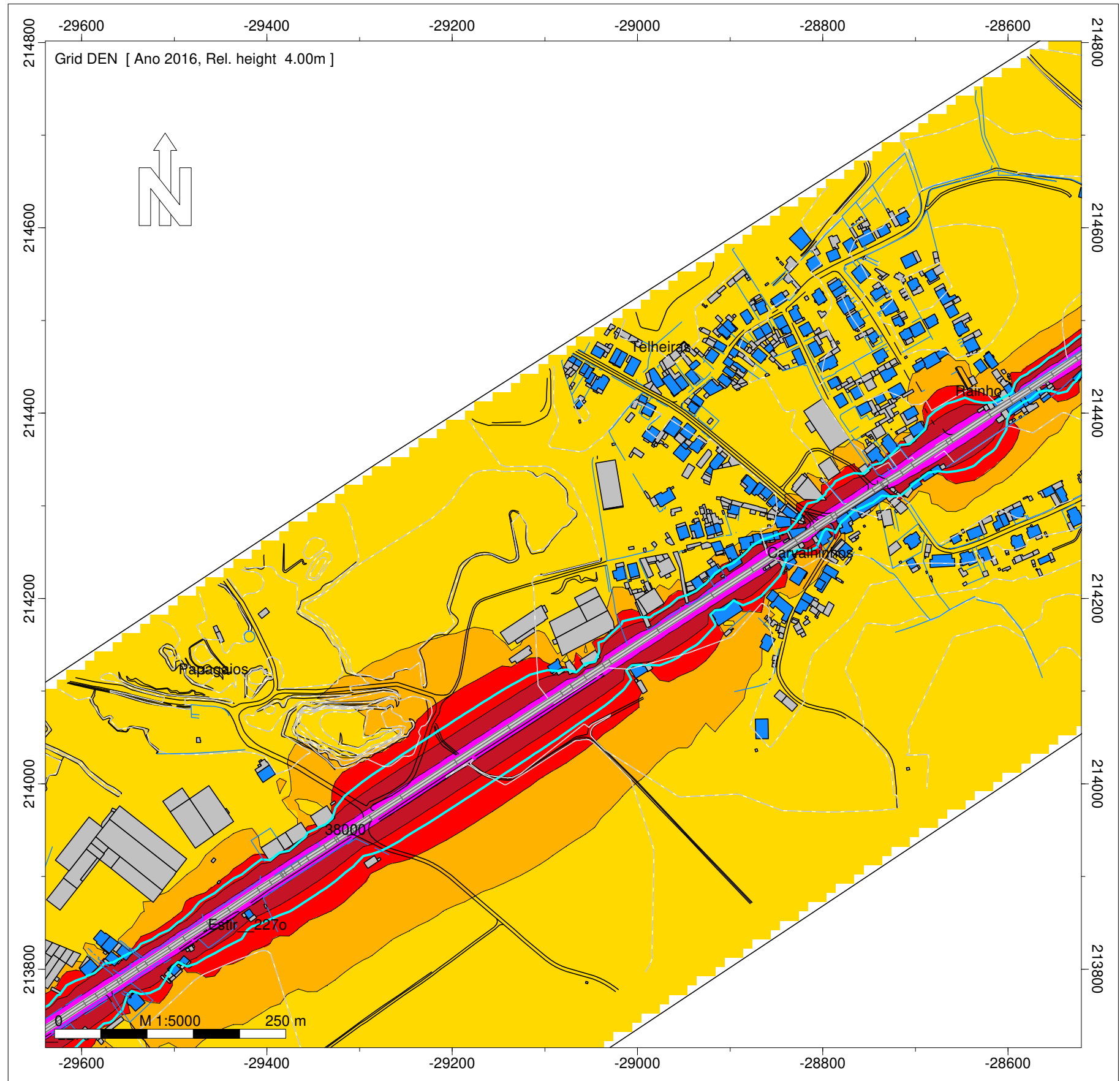

- Legenda
- Isofonas Lden 63dB(A)
  - Ponto de Medição Acústica (Mx)
  - Edifício Habitado
  - Edifício Não Habitado
  - Edifício Escolar
  - Edifício de Saúde
  - Rodovia

Infraestruturas de Portugal

ER 205 - Barcelos - Prado (EN 201)

Norma de Cálculo - XPS31-133  
Indicador de Ruído : Lden

Ano a que reportam os resultados:  
2016

Altura de Cálculo: 4m

Malha de Cálculo: 10x10m  
Nº de Reflexões: 1ª Ordem  
Escala: 1/5.000

Fig. nº32A  
Dezembro 2018

Entidade Produtora: SLG - Sociedade Lusa de Geoengenharia, Lda  
Entidade Proprietária : Infraestruturas de Portugal, S.A.  
Data: 02/2018



**INFRAESTRUTURAS DE PORTUGAL**  
**Mapas Estratégicos de Ruído - Ano 2016**

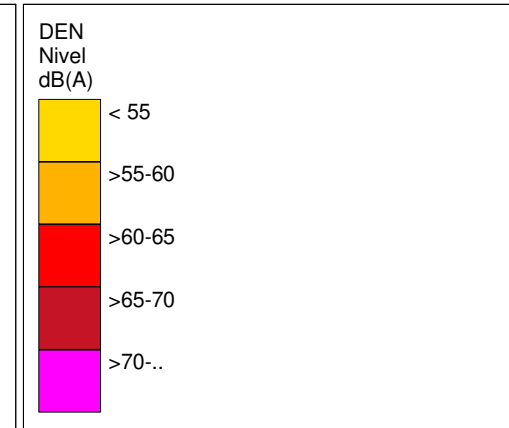
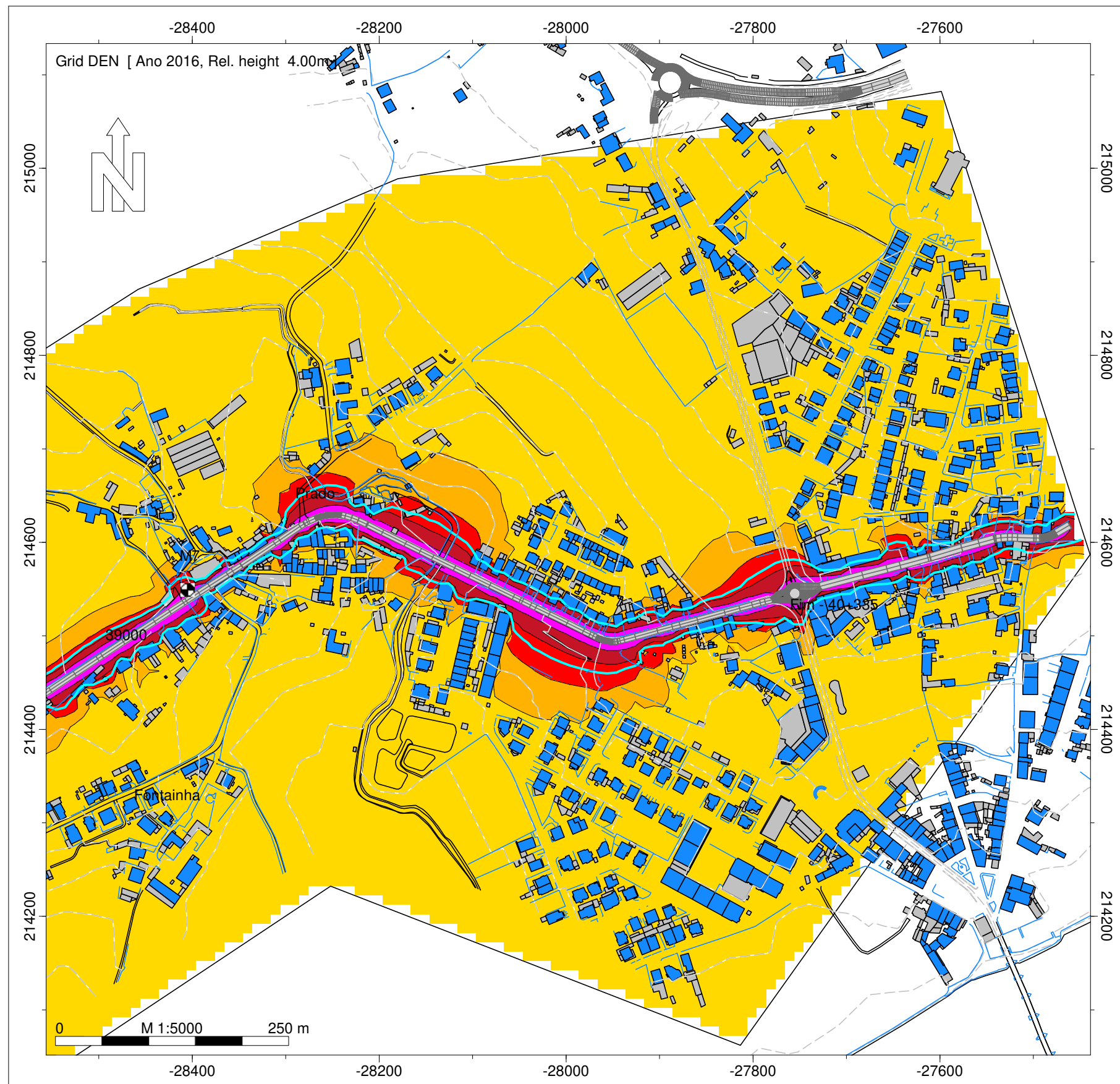

- Legenda
- Isofonas Lden 63dB(A)
  - Ponto de Medição Acústica (Mx)
  - Edifício Habitado
  - Edifício Não Habitado
  - Edifício Escolar
  - Edifício de Saúde
  - Rodovia

Infraestruturas de Portugal  
 ER 205 - Barcelos - Prado (EN 201)  
 Norma de Cálculo - XPS31-133  
 Indicador de Ruído : Lden  
 Ano a que reportam os resultados:  
 2016  
 Altura de Cálculo: 4m  
 Malha de Cálculo: 10x10m  
 Nº de Reflexões: 1ª Ordem  
 Escala: 1/5.000  
 Fig. nº33A  
 Dezembro 2018

Entidade Produtora: SLG - Sociedade Lusa de Geoengenharia, Lda  
 Entidade Proprietária : Infraestruturas de Portugal, S.A.  
 Data: 02/2018

INFRAESTRUTURAS DE PORTUGAL  
Mapas Estratégicos de Ruído - Ano 2016

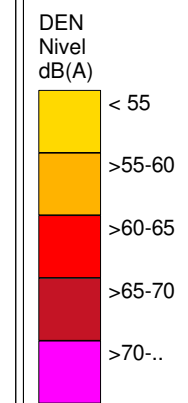
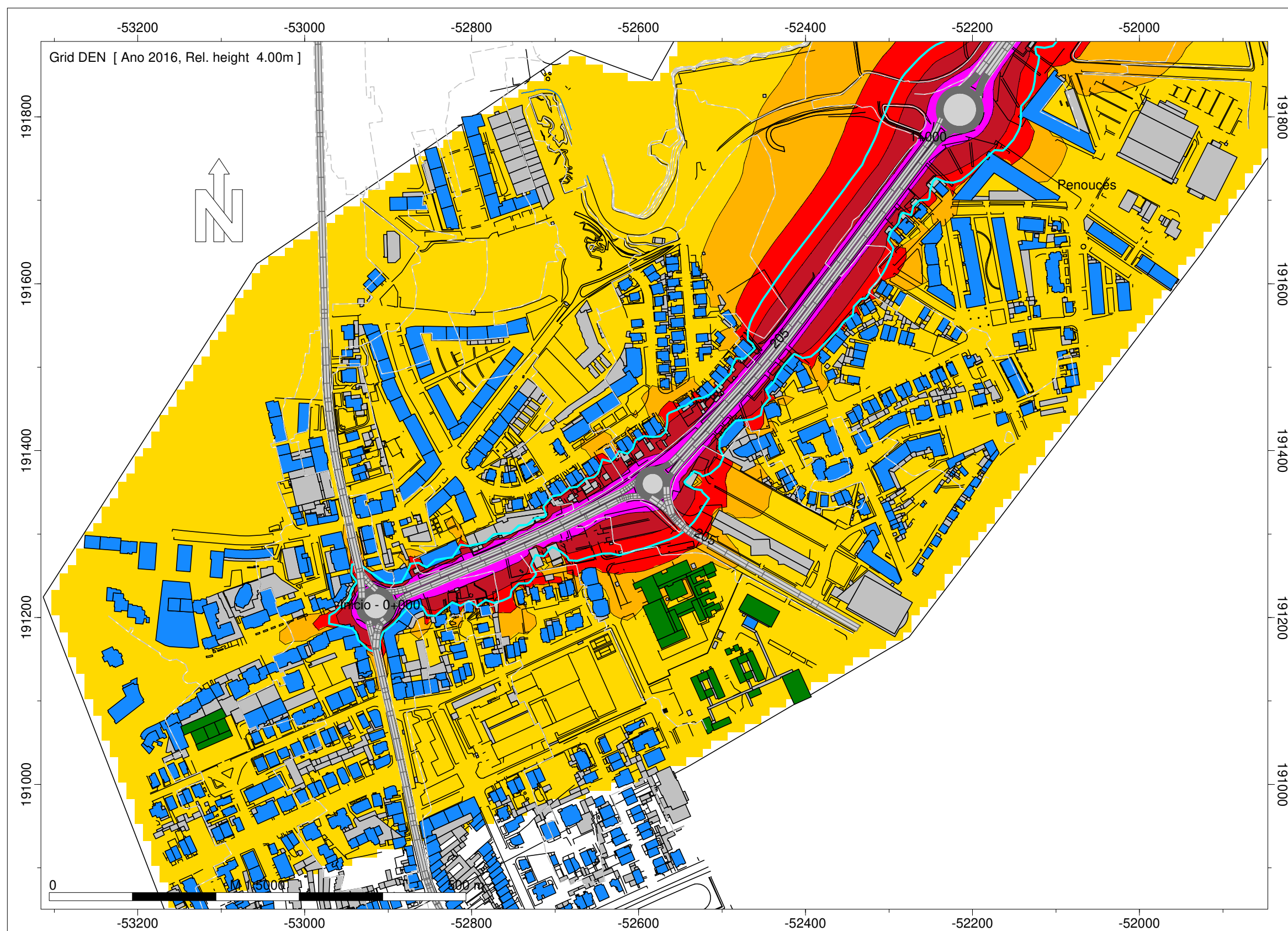

- Legenda
- Isofona Lden 63 dB(A)
  - Ponto de Medição Acústica (Mx)
  - Edifício Habitado
  - Edifício Não Habitado
  - Edifício Escolar
  - Edifício de Saúde
  - Rodovia

Infraestruturas de Portugal

ER 205 - Póvoa do Varzim (EN13) - Vila Seca (IC4)

Norma de Cálculo - XPS31-133  
Indicador de Ruído : Lden

Ano a que reportam os resultados:  
2016  
Altura de Cálculo: 4m

Malha de Cálculo: 10x10m  
Nº de Reflexões: 1ª Ordem  
Escala: 1/5.000

Fig. nº34A  
Dezembro 2018

Entidade Produtora: SLG - Sociedade Lusa de Geoengenharia, Lda  
Entidade Proprietária : Infraestruturas de Portugal, S.A.  
Data: 02/2018

INFRAESTRUTURAS DE PORTUGAL  
Mapas Estratégicos de Ruído - Ano 2016

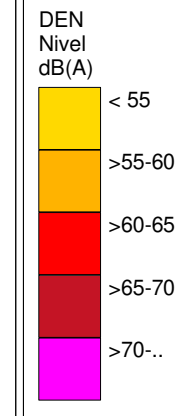
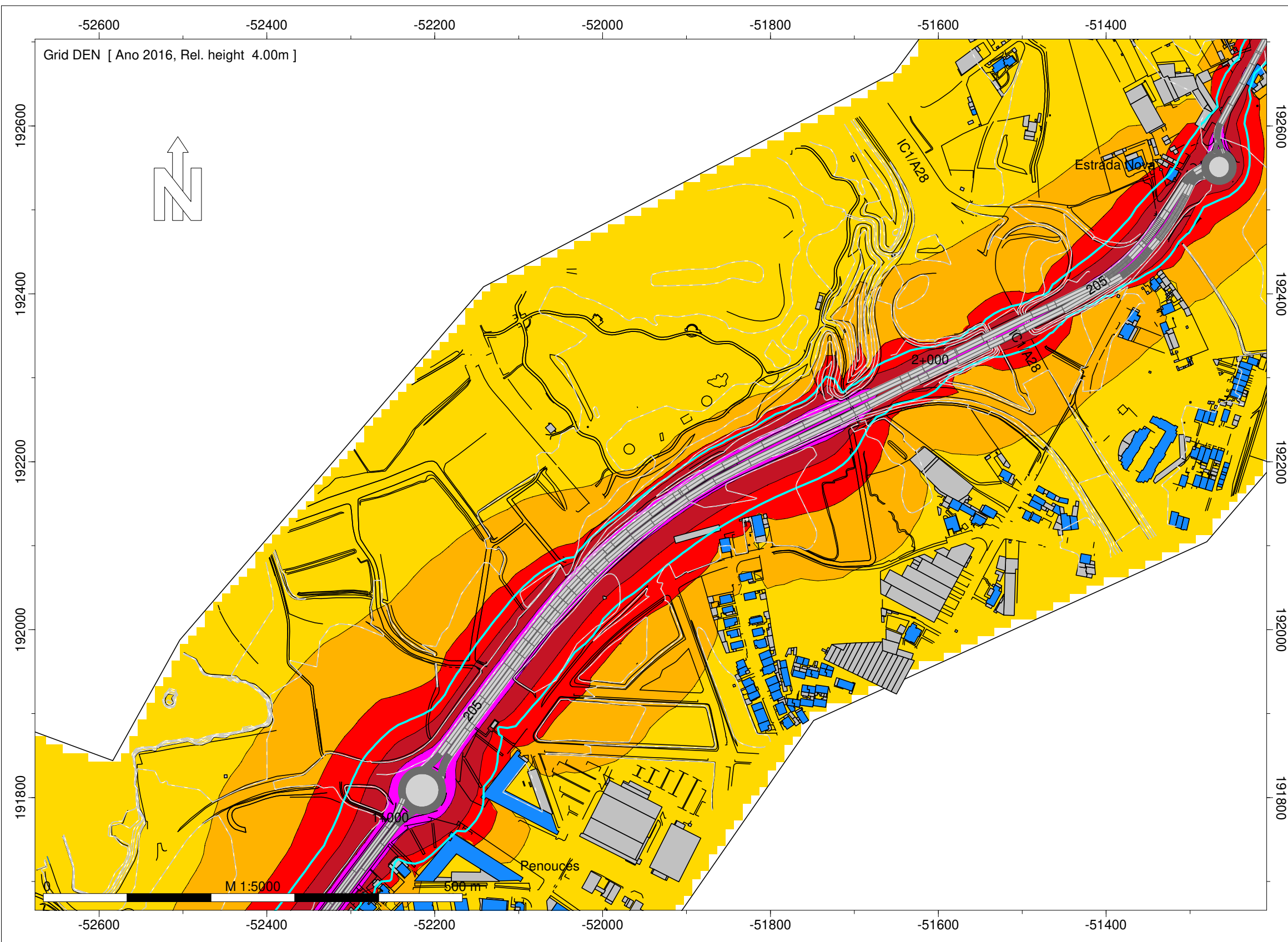

- Legenda
- Isofona Lden 63 dB(A)
  - Ponto de Medição Acústica (Mx)
  - Edifício Habitado
  - Edifício Não Habitado
  - Edifício Escolar
  - Edifício de Saúde
  - Rodovia

Infraestruturas de Portugal

ER 205 - Póvoa do Varzim (EN13) - Vila Seca (IC4)

Norma de Cálculo - XPS31-133  
Indicador de Ruído : Lden

Ano a que reportam os resultados:  
2016  
Altura de Cálculo: 4m

Malha de Cálculo: 10x10m  
Nº de Reflexões: 1ª Ordem  
Escala: 1/5.000

Fig. nº35A  
Dezembro 2018

Entidade Produtora: SLG - Sociedade Lusa de Geoengenharia, Lda  
Entidade Proprietária : Infraestruturas de Portugal, S.A.  
Data: 02/2018

INFRAESTRUTURAS DE PORTUGAL  
Mapas Estratégicos de Ruído - Ano 2016

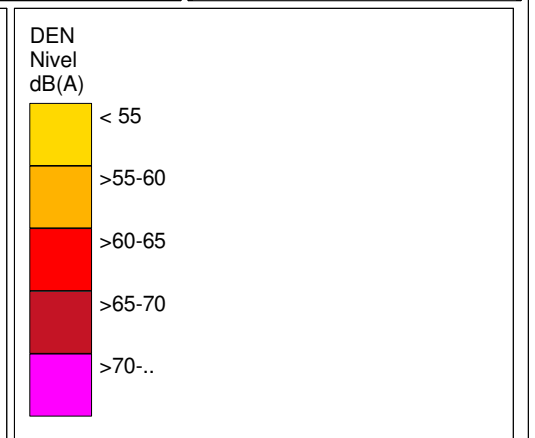
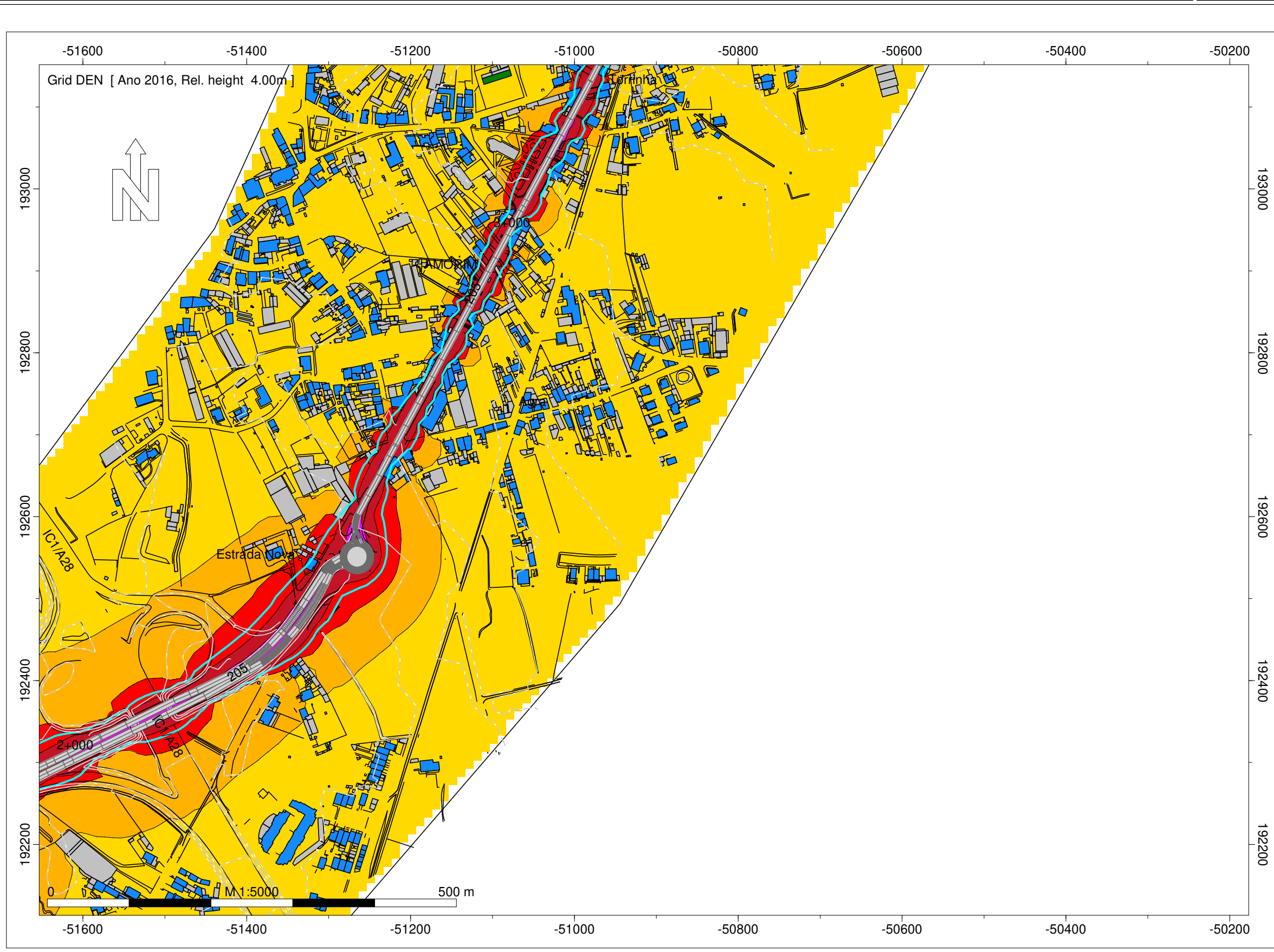

- Legenda
- Isofona Lden 63 dB(A)
  - Ponto de Medição Acústica (Mx)
  - Edifício Habitado
  - Edifício Não Habitado
  - Edifício Escolar
  - Edifício de Saúde
  - Rodovia

Infraestruturas de Portugal

ER 205 - Póvoa do Varzim (EN13) - Vila Seca (IC4)

Norma de Cálculo - XPS31-133  
Indicador de Ruído : Lden

Ano a que reportam os resultados:  
2016

Altura de Cálculo: 4m

Malha de Cálculo: 10x10m  
Nº de Reflexões: 1ª Ordem  
Escala: 1/5.000

Fig. nº36A  
Dezembro 2018

Entidade Produtora: SLG - Sociedade Lusa de Geoengenharia, Lda  
Entidade Proprietária : Infraestruturas de Portugal, S.A.  
Data: 02/2018

INFRAESTRUTURAS DE PORTUGAL  
Mapas Estratégicos de Ruído - Ano 2016

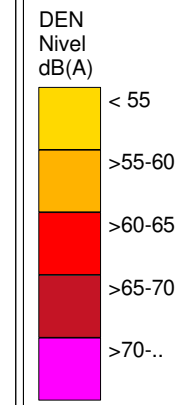

- Legenda
- Isofona Lden 63 dB(A)
  - Ponto de Medição Acústica (Mx)
  - Edifício Habitado
  - Edifício Não Habitado
  - Edifício Escolar
  - Edifício de Saúde
  - Rodovia

Infraestruturas de Portugal

ER 205 - Póvoa do Varzim (EN13) - Vila Seca (IC4)

Norma de Cálculo - XPS31-133  
Indicador de Ruído : Lden

Ano a que reportam os resultados:  
2016

Altura de Cálculo: 4m

Malha de Cálculo: 10x10m  
Nº de Reflexões: 1ª Ordem  
Escala: 1/5.000

Fig. nº37A  
Dezembro 2018

Entidade Produtora: SLG - Sociedade Lusa de Geoengenharia, Lda  
Entidade Proprietária : Infraestruturas de Portugal, S.A.  
Data: 02/2018

INFRAESTRUTURAS DE PORTUGAL  
Mapas Estratégicos de Ruído - Ano 2016

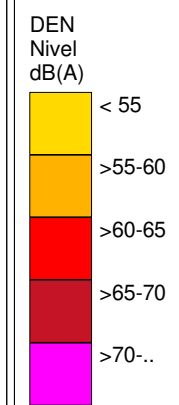
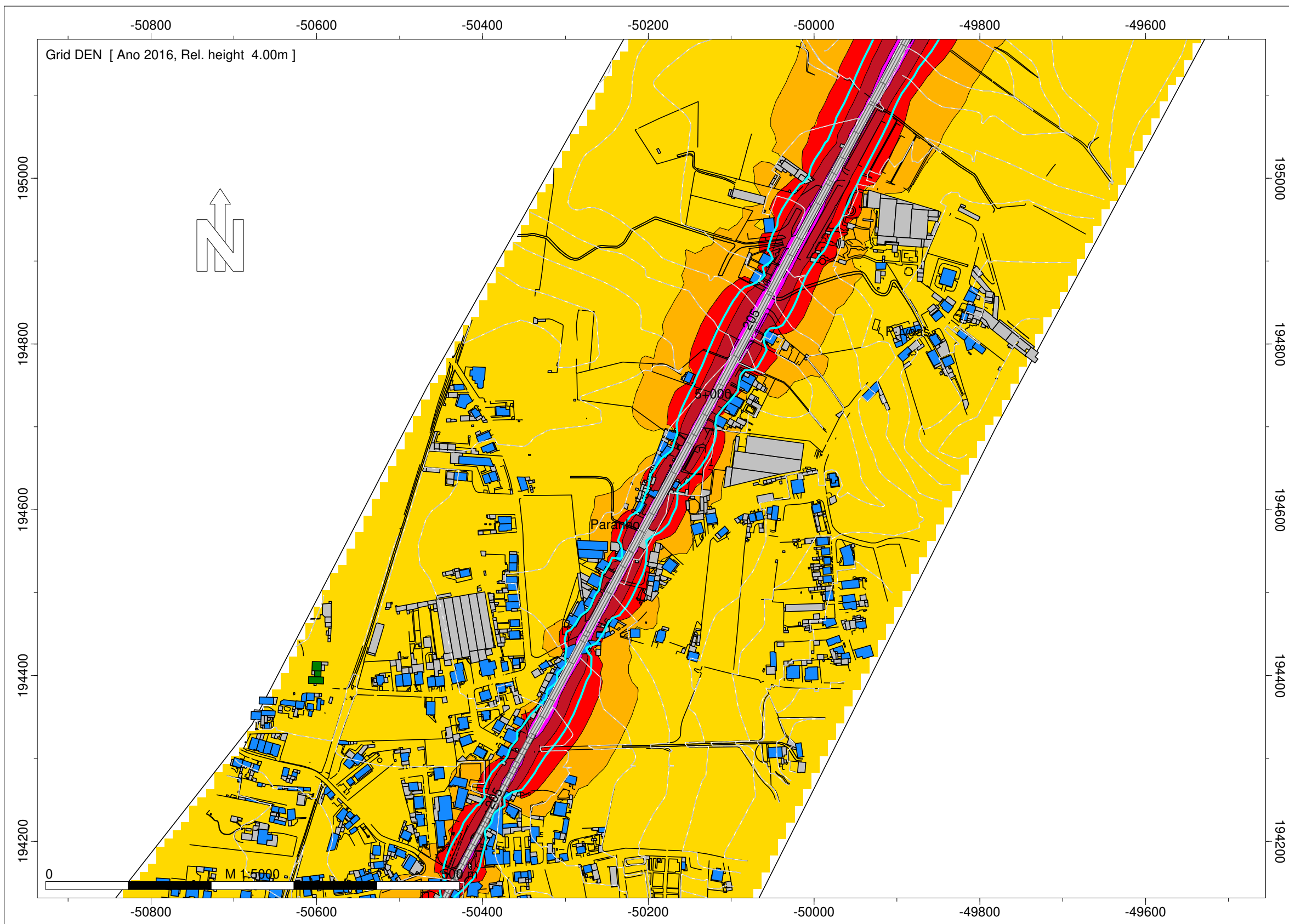

- Legenda
- Isofona Lden 63 dB(A)
  - Ponto de Medição Acústica (Mx)
  - Edifício Habitado
  - Edifício Não Habitado
  - Edifício Escolar
  - Edifício de Saúde
  - Rodovia

Infraestruturas de Portugal

ER 205 - Póvoa do Varzim (EN13) - Vila Seca (IC4)

Norma de Cálculo - XPS31-133  
Indicador de Ruído : Lden

Ano a que reportam os resultados:  
2016  
Altura de Cálculo: 4m

Malha de Cálculo: 10x10m  
Nº de Reflexões: 1ª Ordem  
Escala: 1/5.000

Fig. nº38A  
Dezembro 2018

Entidade Produtora: SLG - Sociedade Lusa de Geoengenharia, Lda  
Entidade Proprietária : Infraestruturas de Portugal, S.A.  
Data: 02/2018

INFRAESTRUTURAS DE PORTUGAL  
Mapas Estratégicos de Ruído - Ano 2016

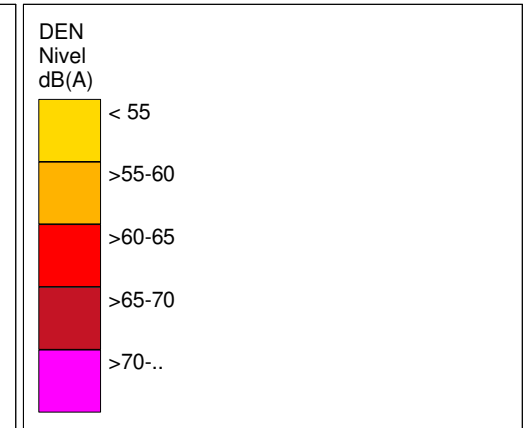
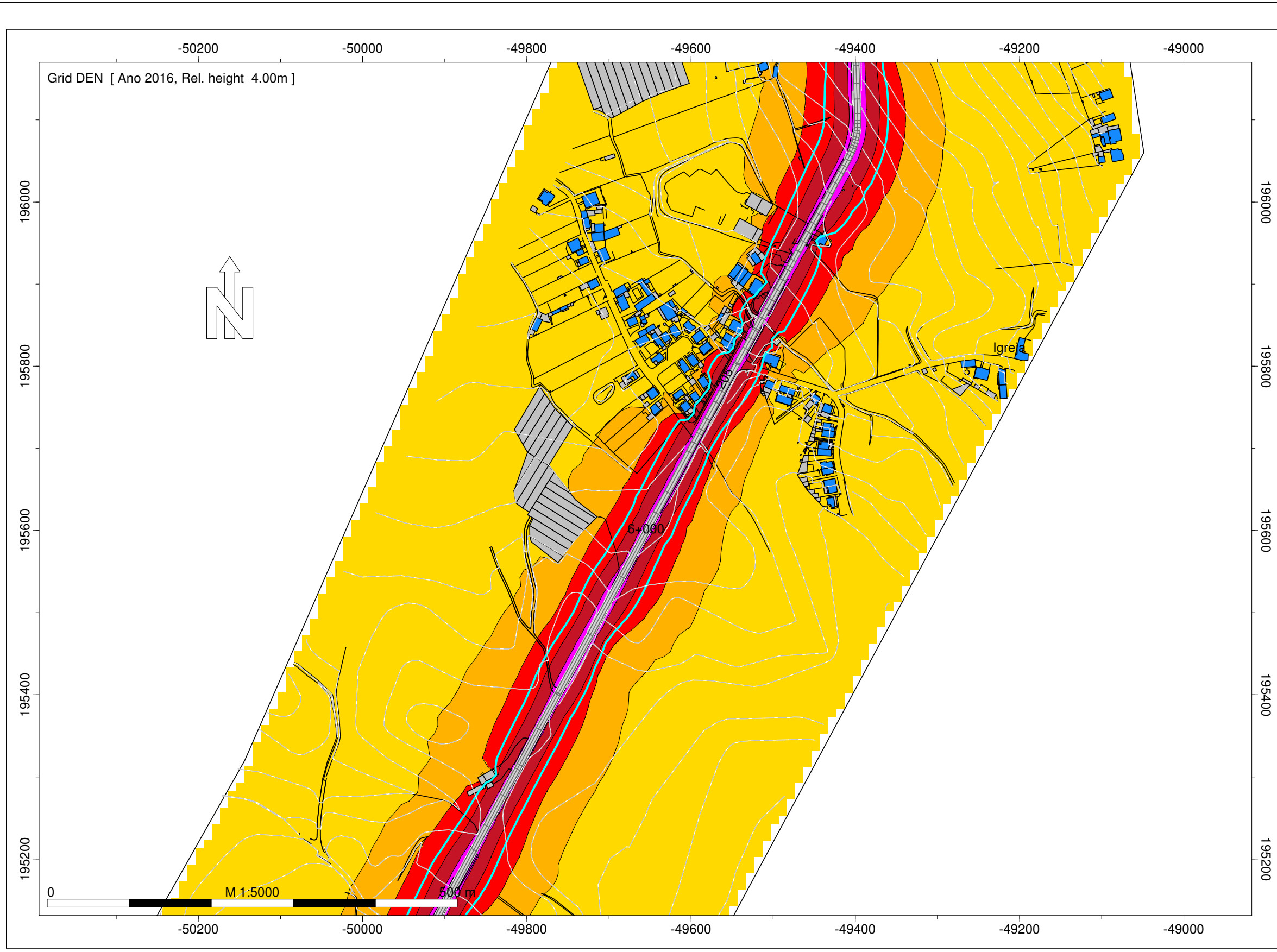

- Legenda
- Isofona Lden 63 dB(A)
  - Ponto de Medição Acústica (Mx)
  - Edifício Habitado
  - Edifício Não Habitado
  - Edifício Escolar
  - Edifício de Saúde
  - Rodovia

Infraestruturas de Portugal

ER 205 - Póvoa do Varzim (EN13) - Vila Seca (IC4)

Norma de Cálculo - XPS31-133  
Indicador de Ruído : Lden

Ano a que reportam os resultados:  
2016  
Altura de Cálculo: 4m

Malha de Cálculo: 10x10m  
Nº de Reflexões: 1ª Ordem  
Escala: 1/5.000

Fig. nº39A  
Dezembro 2018

Entidade Produtora: SLG - Sociedade Lusa de Geoengenharia, Lda  
Entidade Proprietária : Infraestruturas de Portugal, S.A.  
Data: 02/2018

INFRAESTRUTURAS DE PORTUGAL  
Mapas Estratégicos de Ruído - Ano 2016

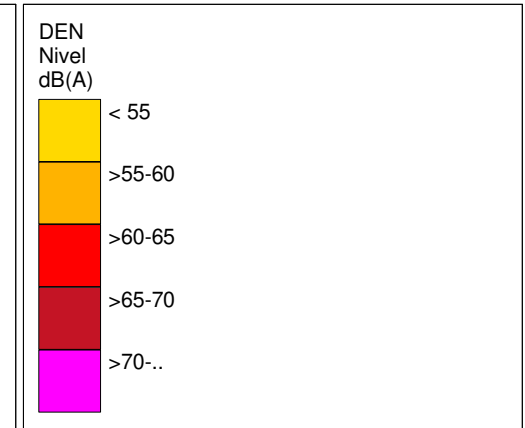
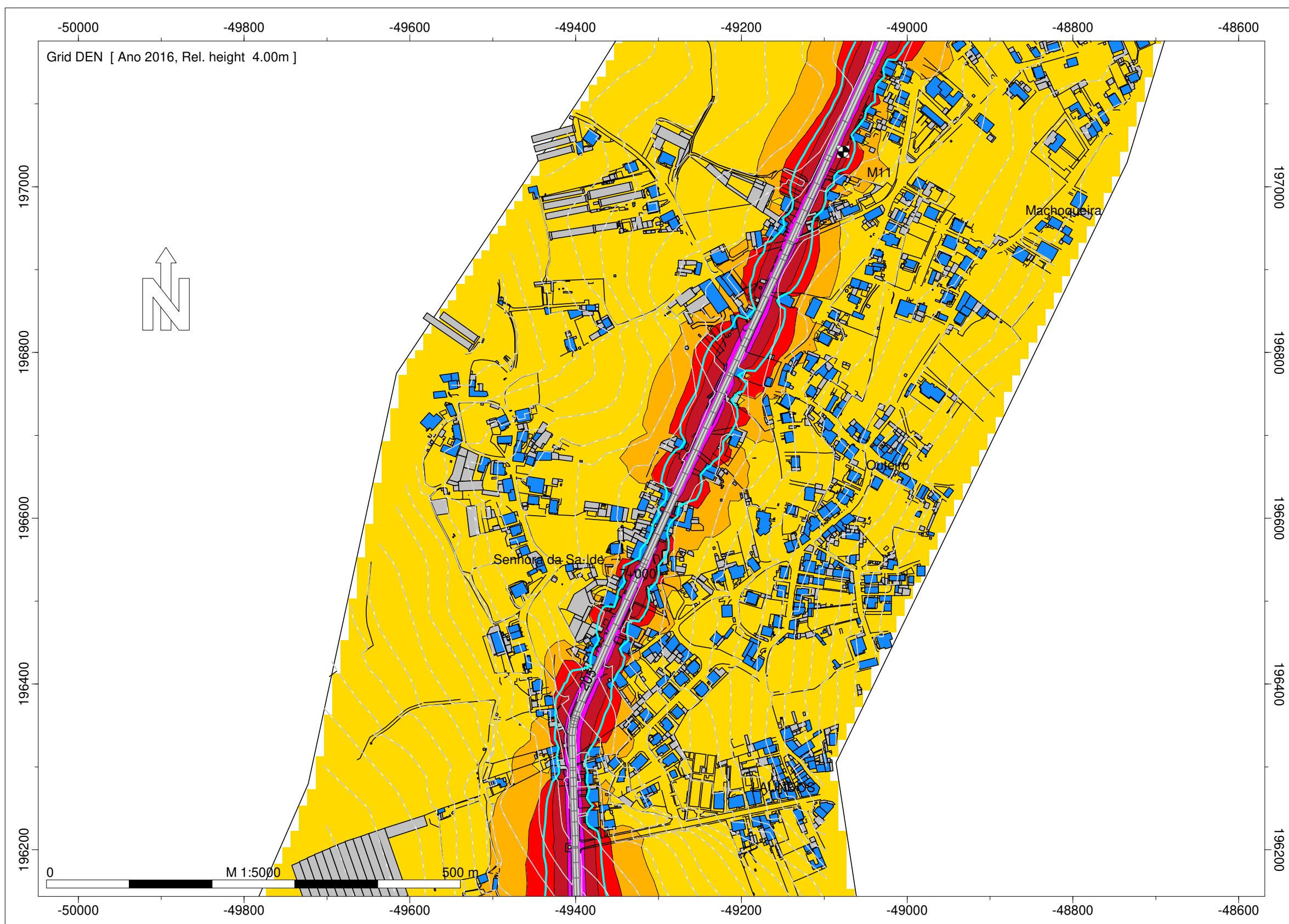

- Legenda
- Isofona Lden 63 dB(A)
  - Ponto de Medição Acústica (Mx)
  - Edifício Habitado
  - Edifício Não Habitado
  - Edifício Escolar
  - Edifício de Saúde
  - Rodovia

Infraestruturas de Portugal

ER 205 - Póvoa do Varzim (EN13) - Vila Seca (IC4)

Norma de Cálculo - XPS31-133  
Indicador de Ruído : Lden

Ano a que reportam os resultados:  
2016

Altura de Cálculo: 4m

Malha de Cálculo: 10x10m  
Nº de Reflexões: 1ª Ordem  
Escala: 1/5.000

Fig. nº40A  
Dezembro 2018

Entidade Produtora: SLG - Sociedade Lusa de Geoengenharia, Lda  
Entidade Proprietária : Infraestruturas de Portugal, S.A.  
Data: 02/2018



**INFRAESTRUTURAS DE PORTUGAL**  
**Mapas Estratégicos de Ruído - Ano 2016**

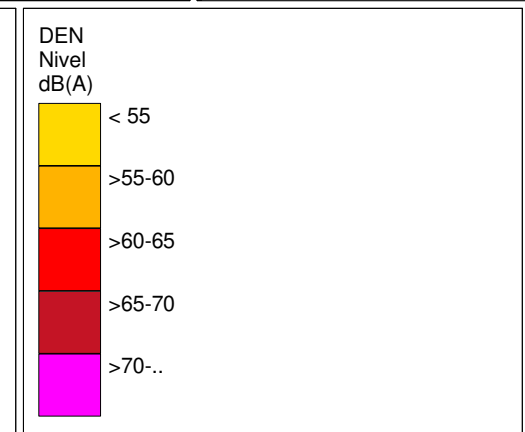

- Legenda
- Isofona Lden 63 dB(A)
  - Ponto de Medição Acústica (Mx)
  - Edifício Habitado
  - Edifício Não Habitado
  - Edifício Escolar
  - Edifício de Saúde
  - Rodovia

**Infraestruturas de Portugal**

ER 205 - Póvoa do Varzim (EN13) - Vila Seca (IC4)

Norma de Cálculo - XPS31-133  
 Indicador de Ruído : Lden

Ano a que reportam os resultados:  
 2016

Altura de Cálculo: 4m

Malha de Cálculo: 10x10m  
 Nº de Reflexões: 1ª Ordem  
 Escala: 1/5.000

Fig. nº41A  
 Dezembro 2018

Entidade Produtora: SLG - Sociedade Lusa de Geoengenharia, Lda  
 Entidade Proprietária : Infraestruturas de Portugal, S.A.  
 Data: 02/2018

**INFRAESTRUTURAS DE PORTUGAL**  
**Mapas Estratégicos de Ruído - Ano 2016**

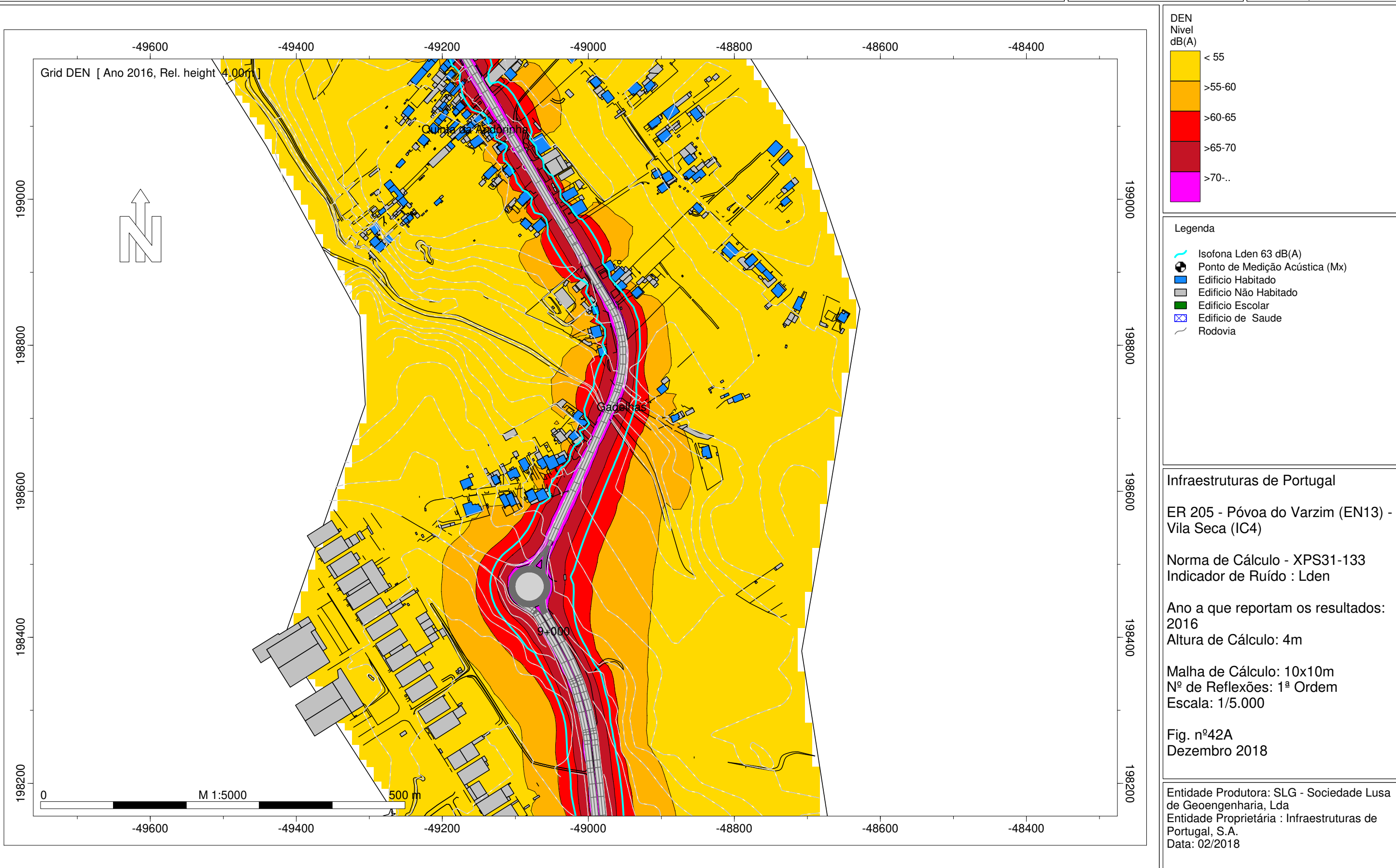

INFRAESTRUTURAS DE PORTUGAL  
Mapas Estratégicos de Ruído - Ano 2016

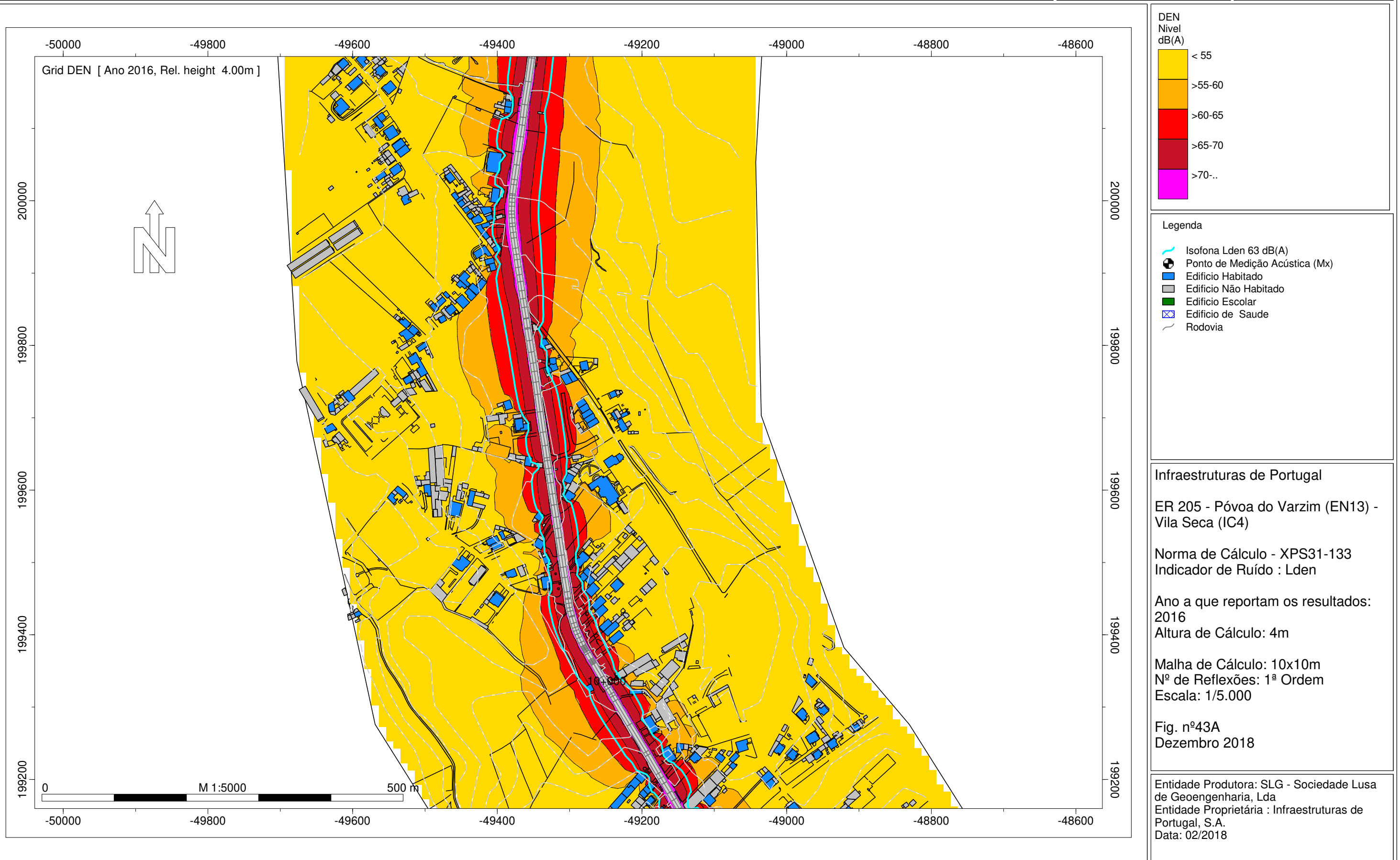

**INFRAESTRUTURAS DE PORTUGAL**  
**Mapas Estratégicos de Ruído - Ano 2016**

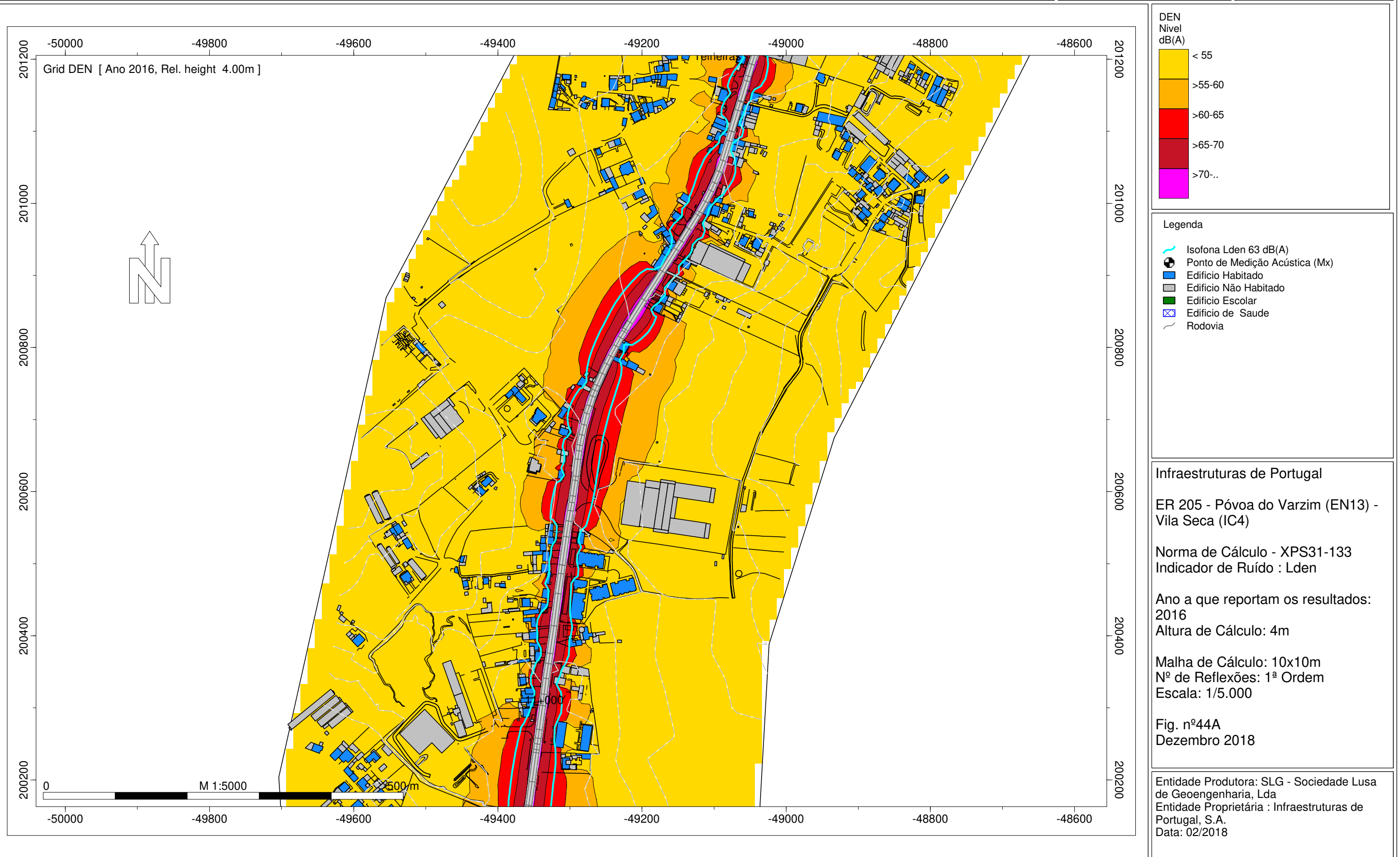

INFRAESTRUTURAS DE PORTUGAL  
Mapas Estratégicos de Ruído - Ano 2016

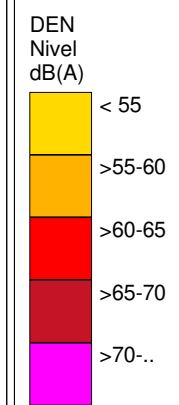
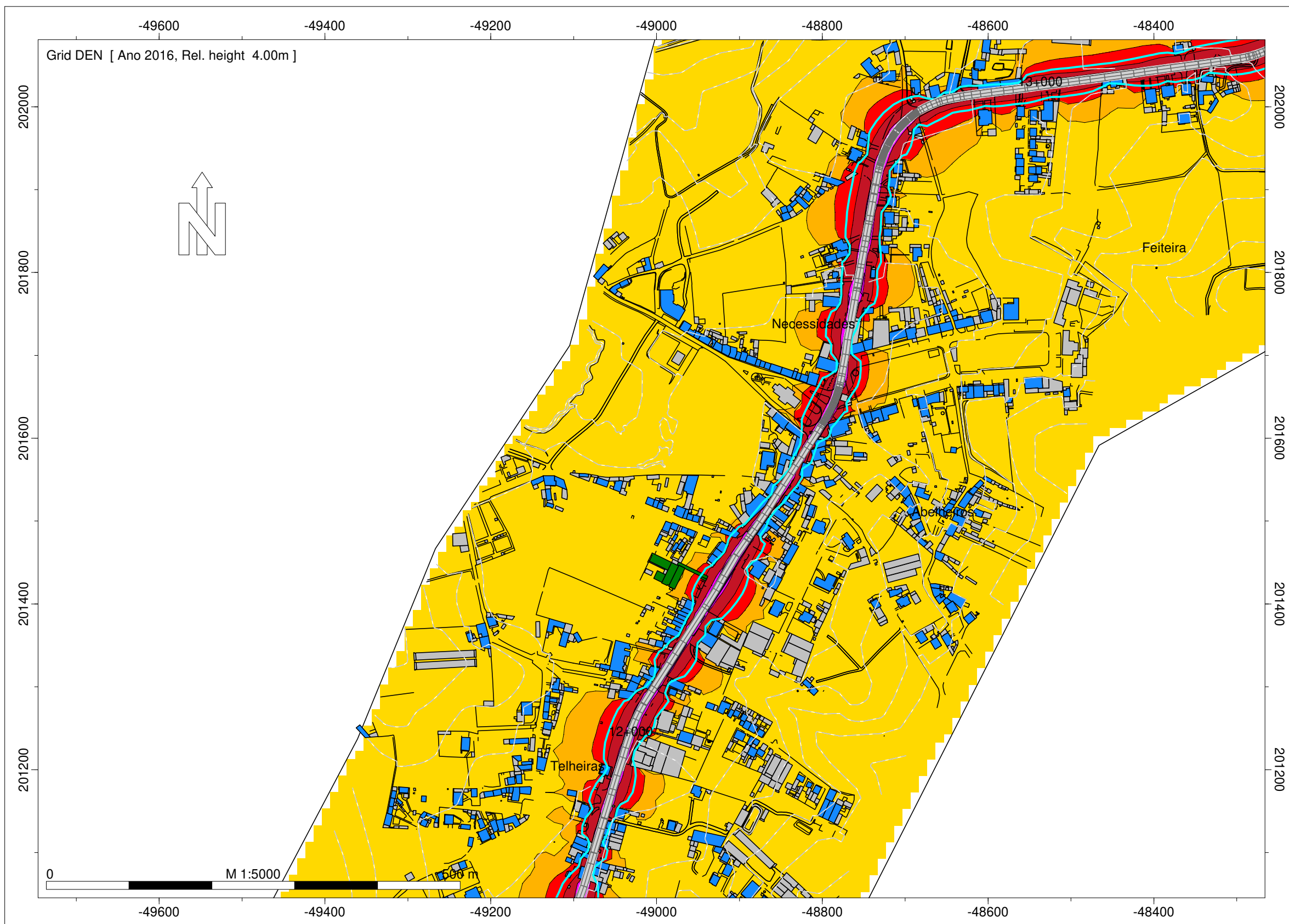

- Legenda
- Isofona Lden 63 dB(A)
  - Ponto de Medição Acústica (Mx)
  - Edifício Habitado
  - Edifício Não Habitado
  - Edifício Escolar
  - Edifício de Saúde
  - Rodovia

Infraestruturas de Portugal

ER 205 - Póvoa do Varzim (EN13) - Vila Seca (IC4)

Norma de Cálculo - XPS31-133  
Indicador de Ruído : Lden

Ano a que reportam os resultados:  
2016

Altura de Cálculo: 4m

Malha de Cálculo: 10x10m  
Nº de Reflexões: 1ª Ordem  
Escala: 1/5.000

Fig. nº45A  
Dezembro 2018

Entidade Produtora: SLG - Sociedade Lusa de Geoengenharia, Lda  
Entidade Proprietária : Infraestruturas de Portugal, S.A.  
Data: 02/2018

**INFRAESTRUTURAS DE PORTUGAL**  
**Mapas Estratégicos de Ruído - Ano 2016**

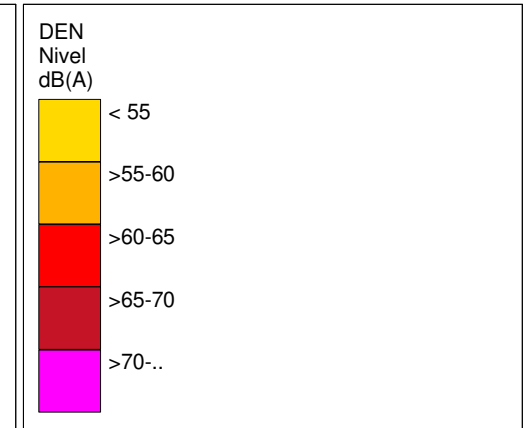
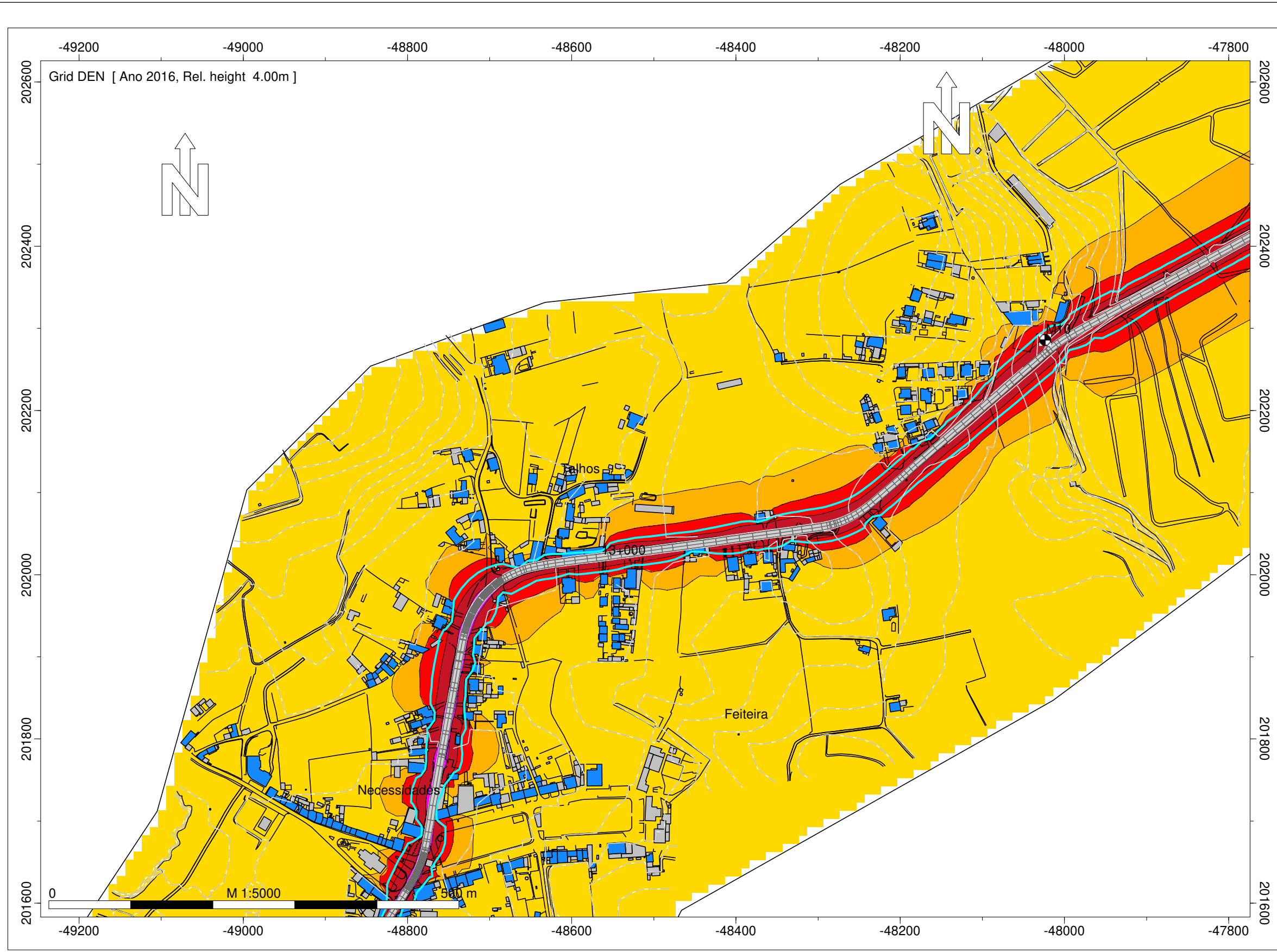

- Legenda
- Isofona Lden 63 dB(A)
  - Ponto de Medição Acústica (Mx)
  - Edifício Habitado
  - Edifício Não Habitado
  - Edifício Escolar
  - Edifício de Saúde
  - Rodovia

**Infraestruturas de Portugal**  
 ER 205 - Póvoa do Varzim (EN13) - Vila Seca (IC4)  
 Norma de Cálculo - XPS31-133  
 Indicador de Ruído : Lden  
 Ano a que reportam os resultados: 2016  
 Altura de Cálculo: 4m  
 Malha de Cálculo: 10x10m  
 Nº de Reflexões: 1ª Ordem  
 Escala: 1/5.000  
 Fig. nº46A  
 Dezembro 2018

Entidade Produtora: SLG - Sociedade Lusa de Geoengenharia, Lda  
 Entidade Proprietária : Infraestruturas de Portugal, S.A.  
 Data: 02/2018

**INFRAESTRUTURAS DE PORTUGAL**  
**Mapas Estratégicos de Ruído - Ano 2016**

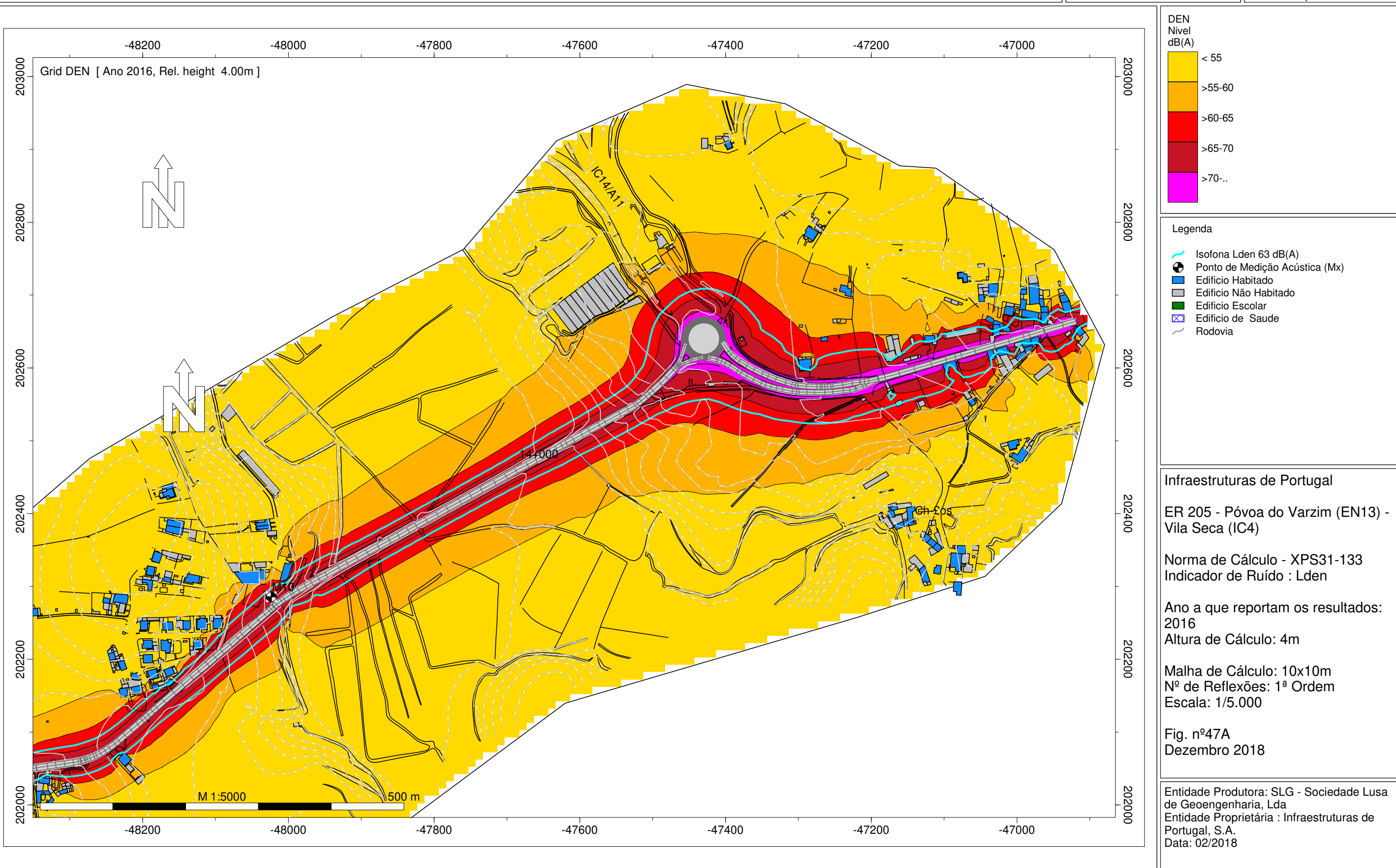

INFRAESTRUTURAS DE PORTUGAL  
Mapas Estratégicos de Ruído - Ano 2016

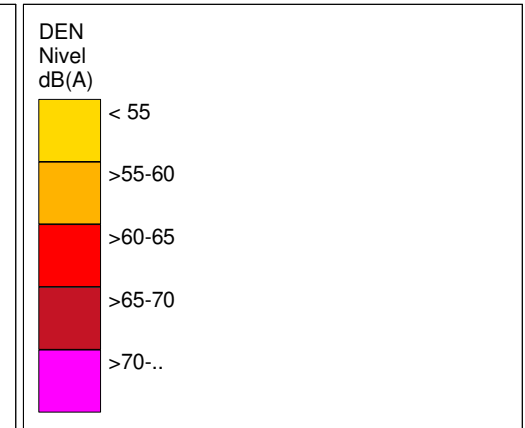
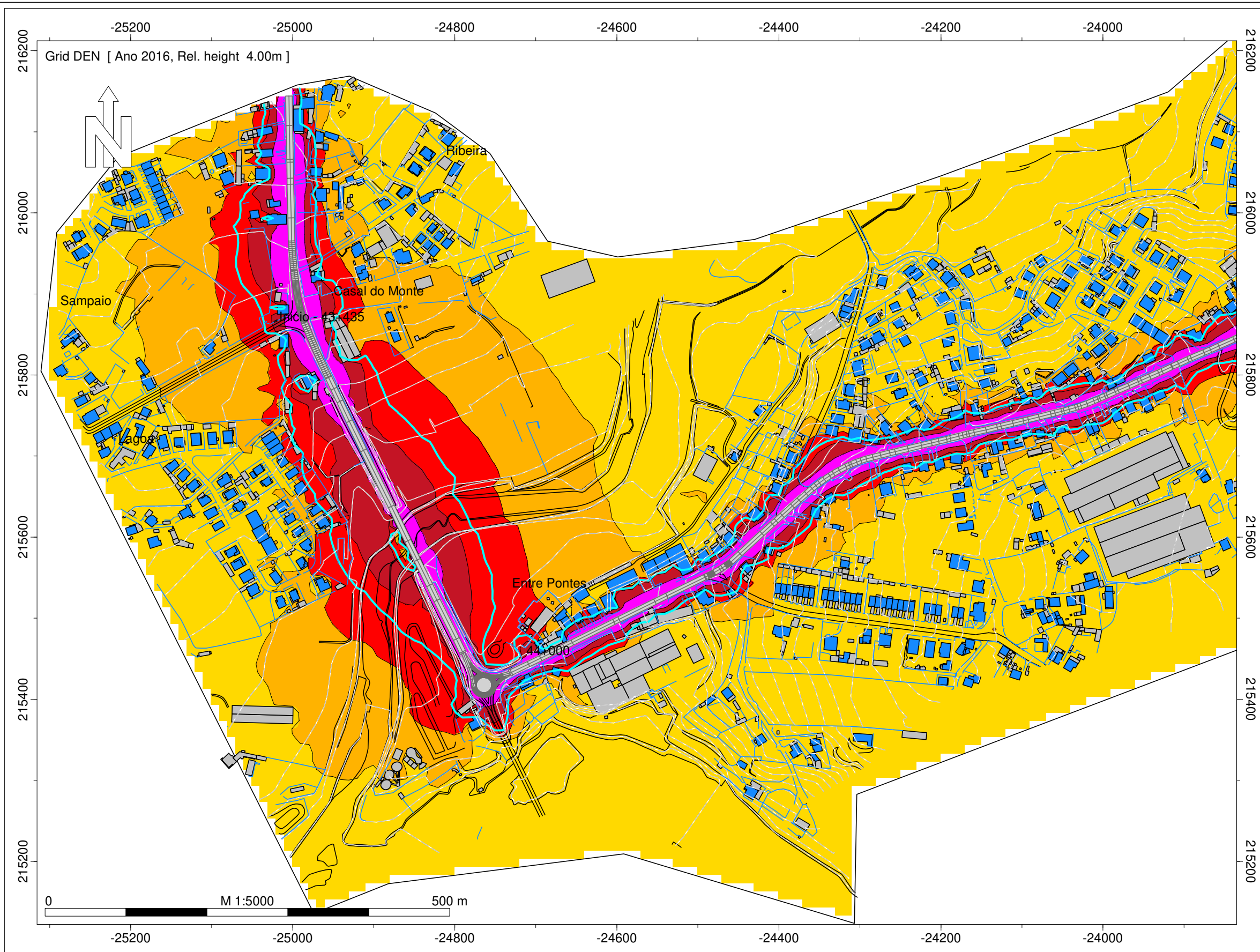

- Legenda
- Isofona Lden 63 dB(A)
  - Ponto de Medição Acústica (Mx)
  - Edifício Habitado
  - Edifício Não Habitado
  - Edifício Escolar
  - Edifício de Saúde
  - Rodovia

Infraestruturas de Portugal  
EN 205 - Sampaio - Amares  
Norma de Cálculo - XPS31-133  
Indicador de Ruído : Lden  
Ano a que reportam os resultados: 2016  
Altura de Cálculo: 4m  
Malha de Cálculo: 10x10m  
Nº de Reflexões: 1ª Ordem  
Escala: 1/5.000  
Fig. nº48A  
Dezembro 2018

Entidade Produtora: SLG - Sociedade Lusa de Geoengenharia, Lda  
Entidade Proprietária : Infraestruturas de Portugal, S.A.  
Data: 02/2018



**INFRAESTRUTURAS DE PORTUGAL**  
**Mapas Estratégicos de Ruído - Ano 2016**

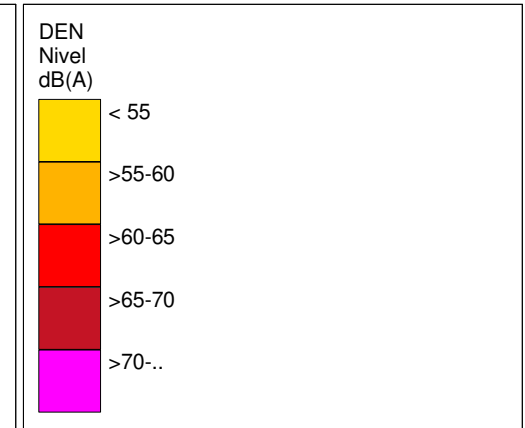
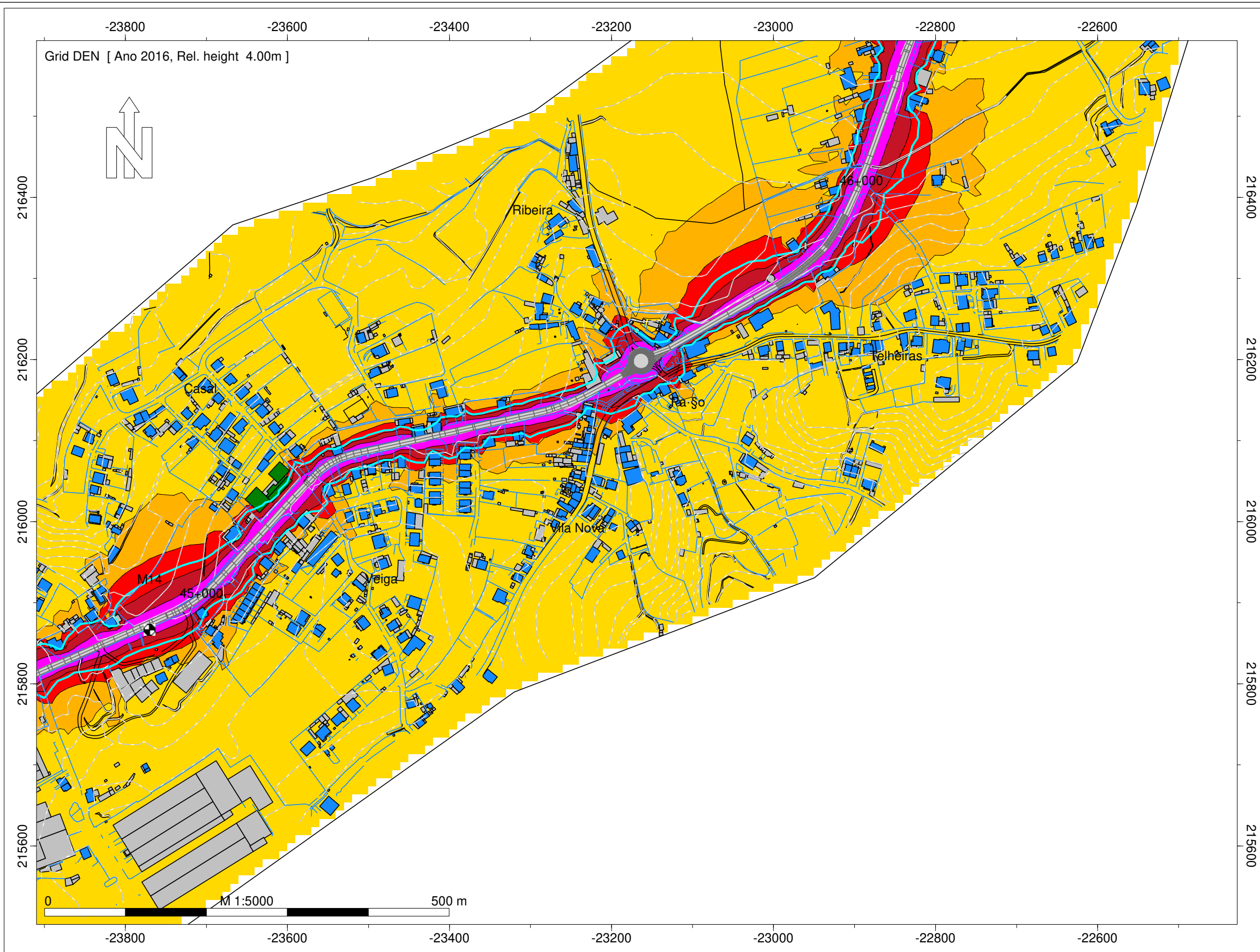

- Legenda
- Isofona Lden 63 dB(A)
  - Ponto de Medição Acústica (Mx)
  - Edifício Habitado
  - Edifício Não Habitado
  - Edifício Escolar
  - Edifício de Saúde
  - Rodovia

Infraestruturas de Portugal  
 EN 205 - Sampaio - Amares  
 Norma de Cálculo - XPS31-133  
 Indicador de Ruído : Lden  
 Ano a que reportam os resultados:  
 2016  
 Altura de Cálculo: 4m  
 Malha de Cálculo: 10x10m  
 Nº de Reflexões: 1ª Ordem  
 Escala: 1/5.000  
 Fig. nº49A  
 Dezembro 2018

Entidade Produtora: SLG - Sociedade Lusa de Geoengenharia, Lda  
 Entidade Proprietária : Infraestruturas de Portugal, S.A.  
 Data: 02/2018

**INFRAESTRUTURAS DE PORTUGAL**  
**Mapas Estratégicos de Ruído - Ano 2016**

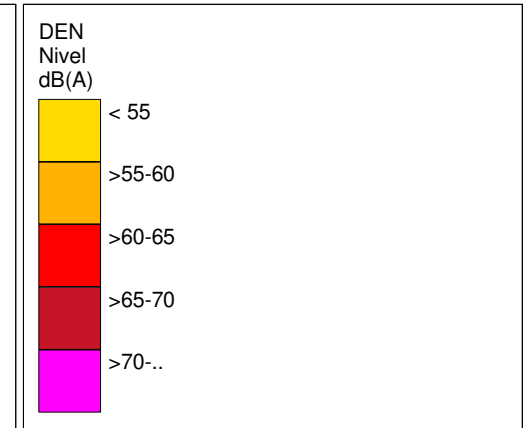
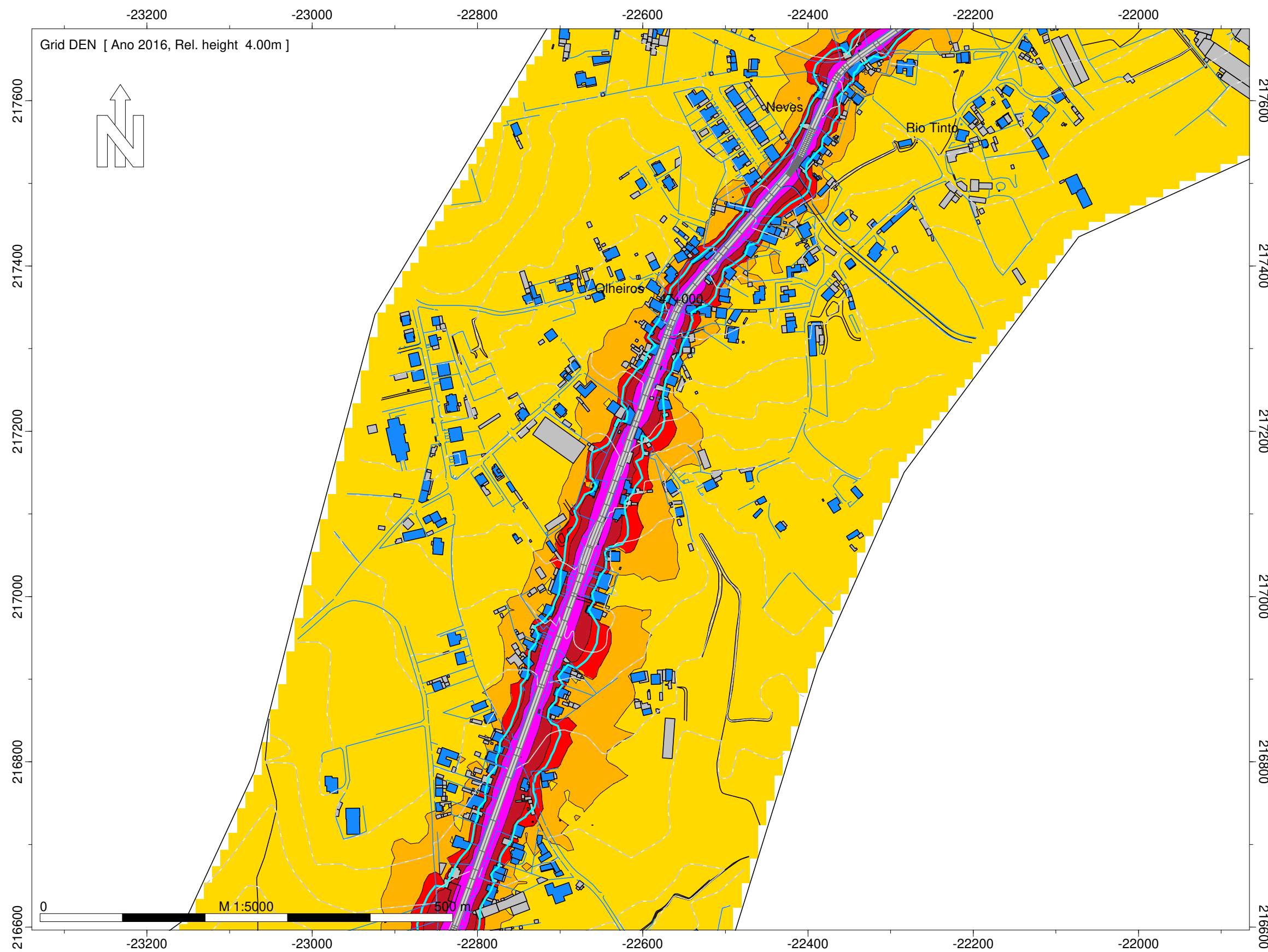

- Legenda
- Isofona Lden 63 dB(A)
  - Ponto de Medição Acústica (Mx)
  - Edifício Habitado
  - Edifício Não Habitado
  - Edifício Escolar
  - Edifício de Saúde
  - Rodovia

Infraestruturas de Portugal  
 EN 205 - Sampaio - Amares  
 Norma de Cálculo - XPS31-133  
 Indicador de Ruído : Lden  
 Ano a que reportam os resultados:  
 2016  
 Altura de Cálculo: 4m  
 Malha de Cálculo: 10x10m  
 Nº de Reflexões: 1ª Ordem  
 Escala: 1/5.000  
 Fig. nº50A  
 Dezembro 2018

Entidade Produtora: SLG - Sociedade Lusa de Geoengenharia, Lda  
 Entidade Proprietária : Infraestruturas de Portugal, S.A.  
 Data: 02/2018

**INFRAESTRUTURAS DE PORTUGAL**  
**Mapas Estratégicos de Ruído - Ano 2016**

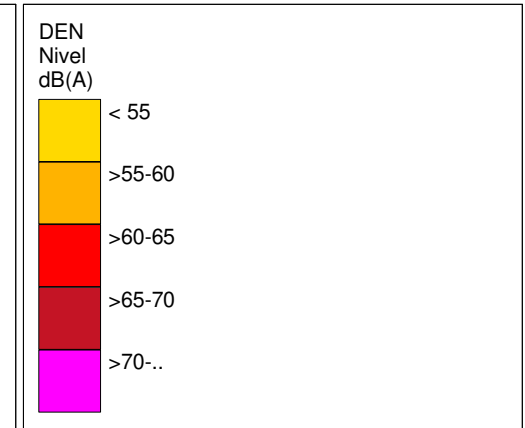
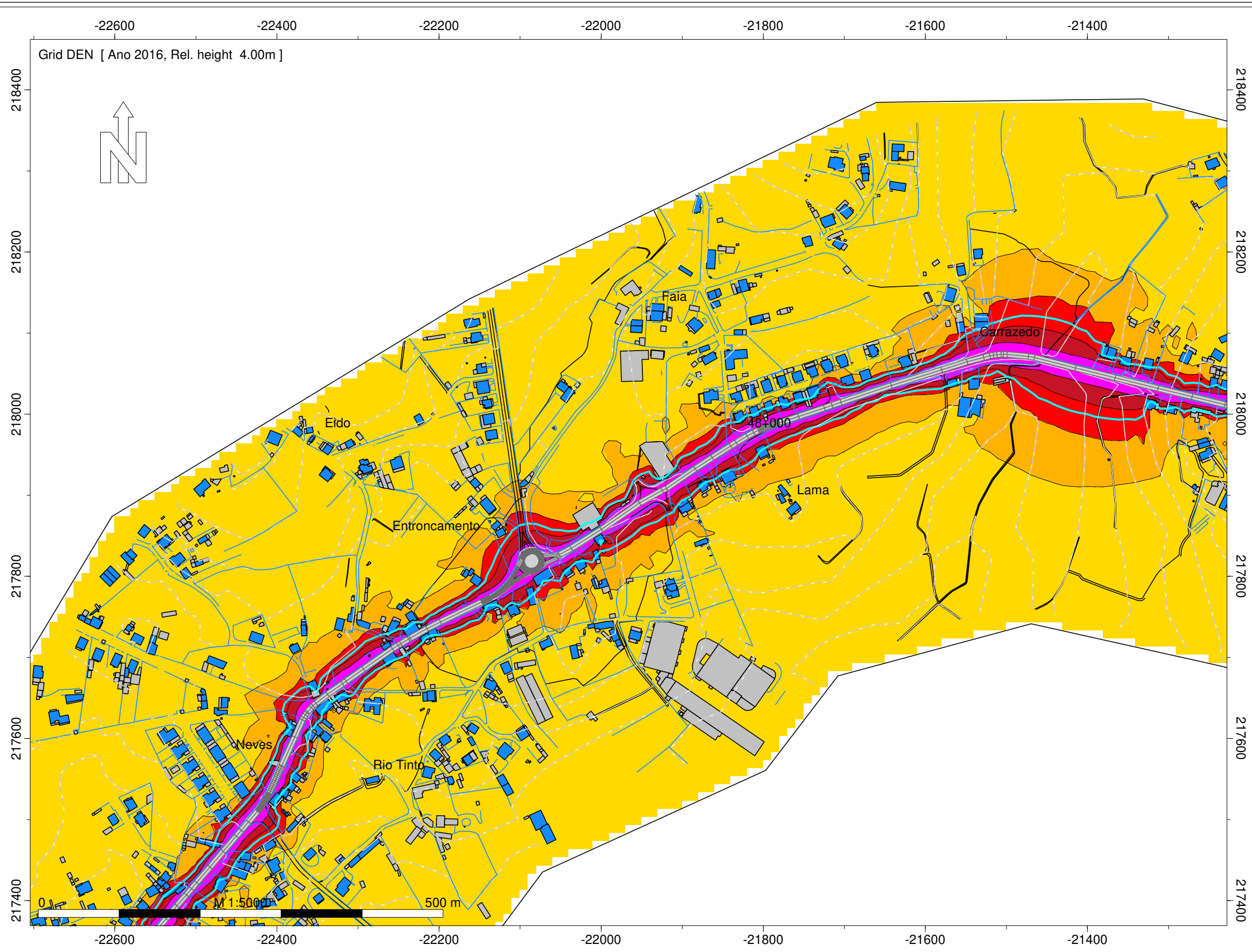

- Legenda
- Isofona Lden 63 dB(A)
  - Ponto de Medição Acústica (Mx)
  - Edifício Habitado
  - Edifício Não Habitado
  - Edifício Escolar
  - Edifício de Saúde
  - Rodovia

Infraestruturas de Portugal

EN 205 - Sampaio - Amares

Norma de Cálculo - XPS31-133  
 Indicador de Ruído : Lden

Ano a que reportam os resultados:  
 2016

Altura de Cálculo: 4m

Malha de Cálculo: 10x10m  
 Nº de Reflexões: 1ª Ordem  
 Escala: 1/5.000

Fig. nº51A  
 Dezembro 2018

Entidade Produtora: SLG - Sociedade Lusa de Geoengenharia, Lda  
 Entidade Proprietária : Infraestruturas de Portugal, S.A.  
 Data: 02/2018

# INFRAESTRUTURAS DE PORTUGAL

## Mapas Estratégicos de Ruído - Ano 2016

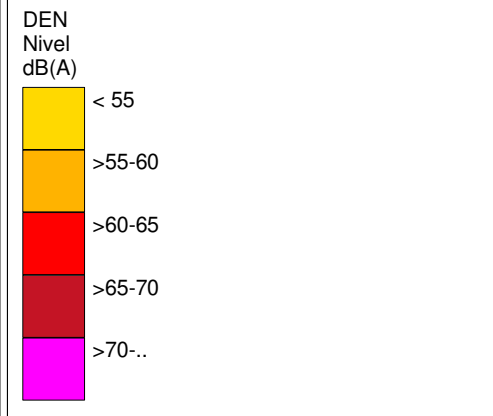
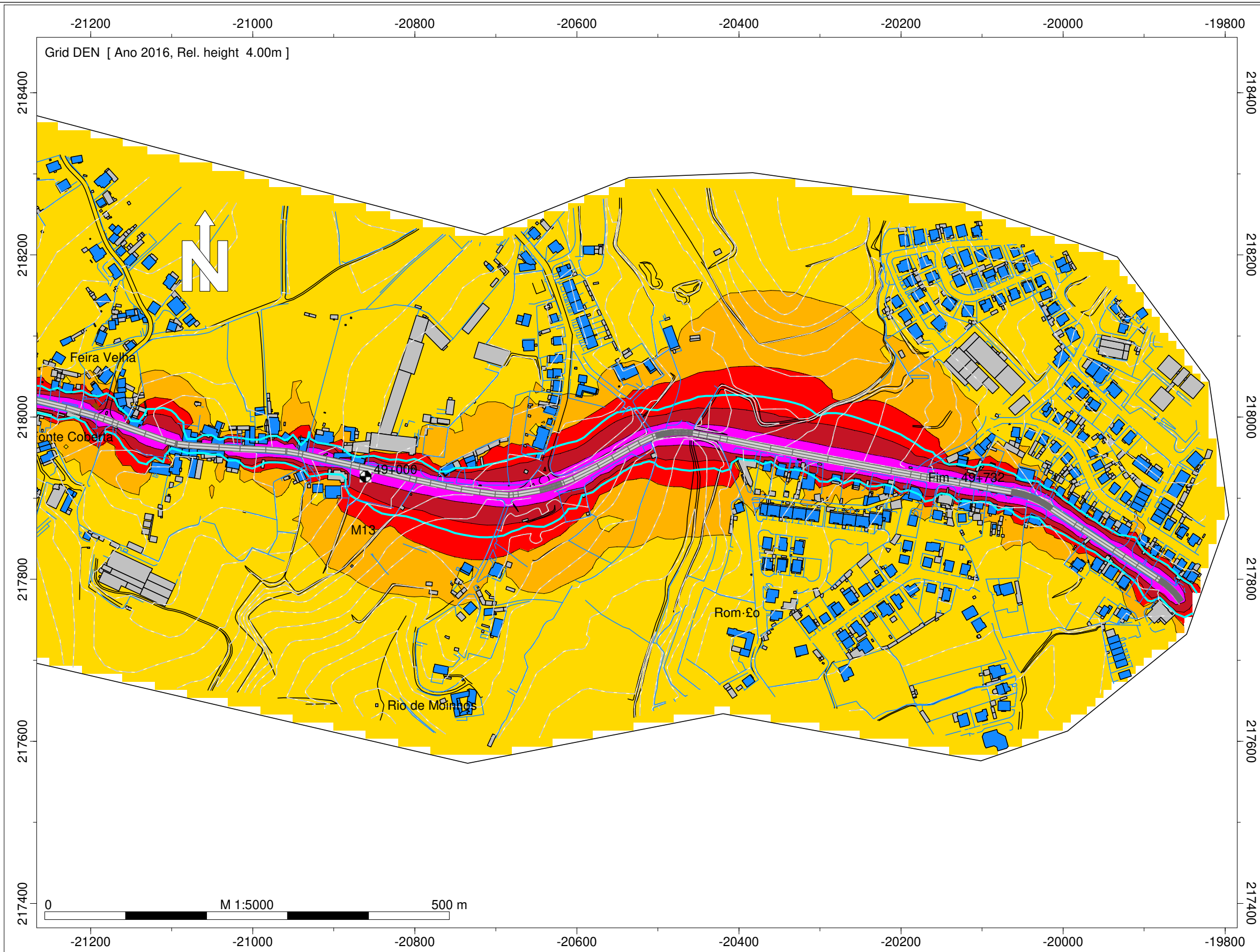

- Legenda
- Isofona Lden 63 dB(A)
  - Ponto de Medição Acústica (Mx)
  - Edifício Habitado
  - Edifício Não Habitado
  - Edifício Escolar
  - Edifício de Saúde
  - Rodovia

Infraestruturas de Portugal  
EN 205 - Sampaio - Amares  
Norma de Cálculo - XPS31-133  
Indicador de Ruído : Lden  
Ano a que reportam os resultados:  
2016  
Altura de Cálculo: 4m  
Malha de Cálculo: 10x10m  
Nº de Reflexões: 1ª Ordem  
Escala: 1/5.000  
Fig. nº52A  
Dezembro 2018

Entidade Produtora: SLG - Sociedade Lusa de Geoengenharia, Lda  
Entidade Proprietária : Infraestruturas de Portugal, S.A.  
Data: 02/2018

**INFRAESTRUTURAS DE PORTUGAL**  
**Mapas Estratégicos de Ruído - Ano 2016**

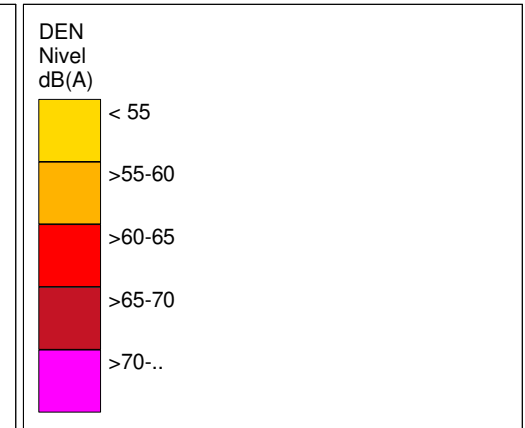
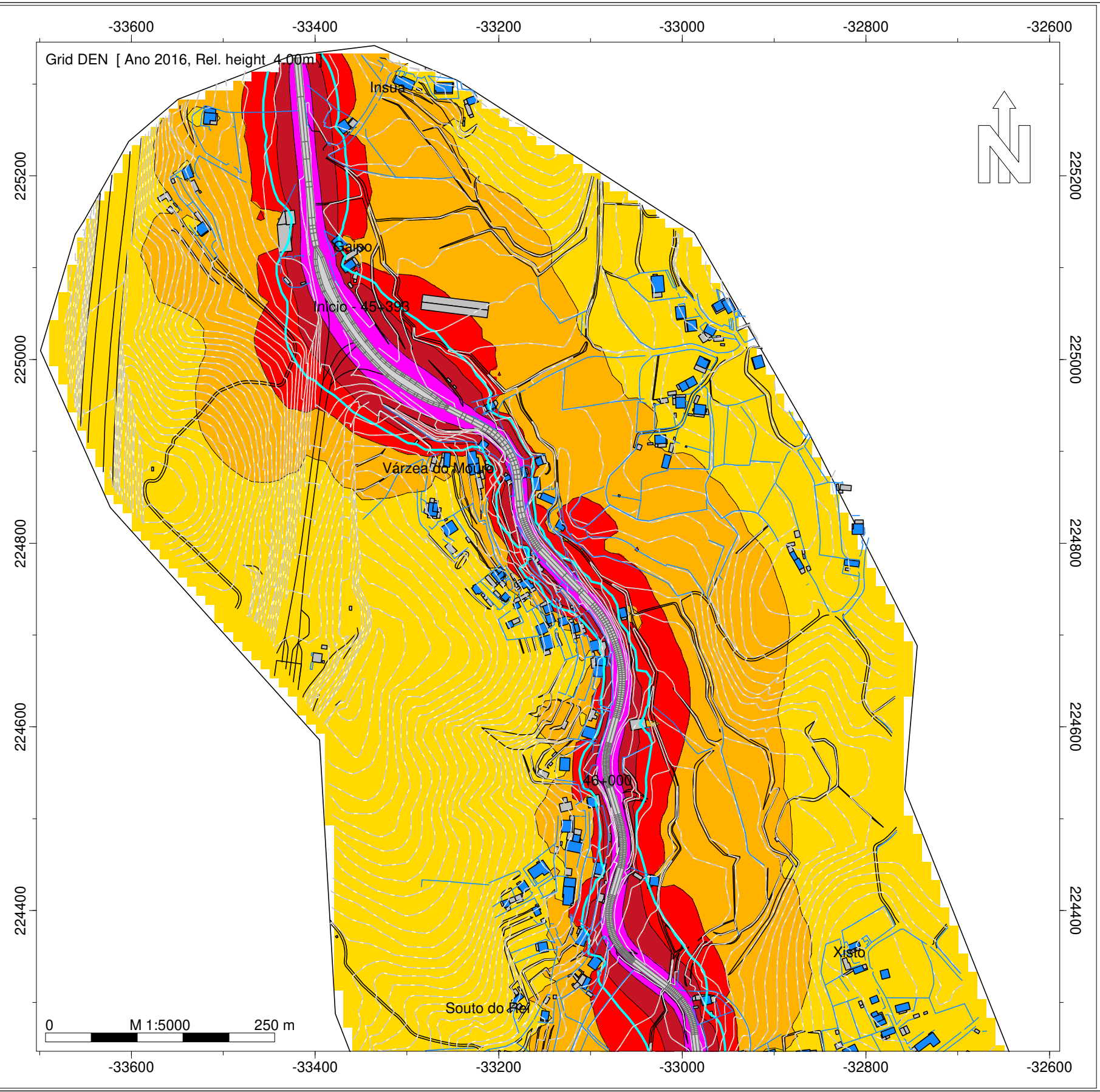

- Legenda
- Isofona Lden 63 dB(A)
  - Ponto de Medição Acústica (Mx)
  - Edifício Habitado
  - Edifício Não Habitado
  - Edifício Escolar
  - Edifício de Saúde
  - Rodovia

Infraestruturas de Portugal  
 EN 201 - Nó IP1 - Prado  
 Norma de Cálculo - XPS31-133  
 Indicador de Ruído : Lden  
 Ano a que reportam os resultados:  
 2016  
 Altura de Cálculo: 4m  
 Malha de Cálculo: 10x10m  
 Nº de Reflexões: 1ª Ordem  
 Escala: 1/5.000  
 Fig. nº53A  
 Dezembro 2018

Entidade Produtora: SLG - Sociedade Lusa de Geoengenharia, Lda  
 Entidade Proprietária : Infraestruturas de Portugal, S.A.  
 Data: 02/2018

INFRAESTRUTURAS DE PORTUGAL  
Mapas Estratégicos de Ruído - Ano 2016

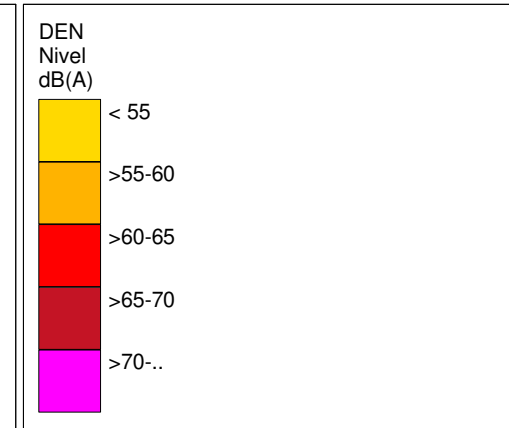
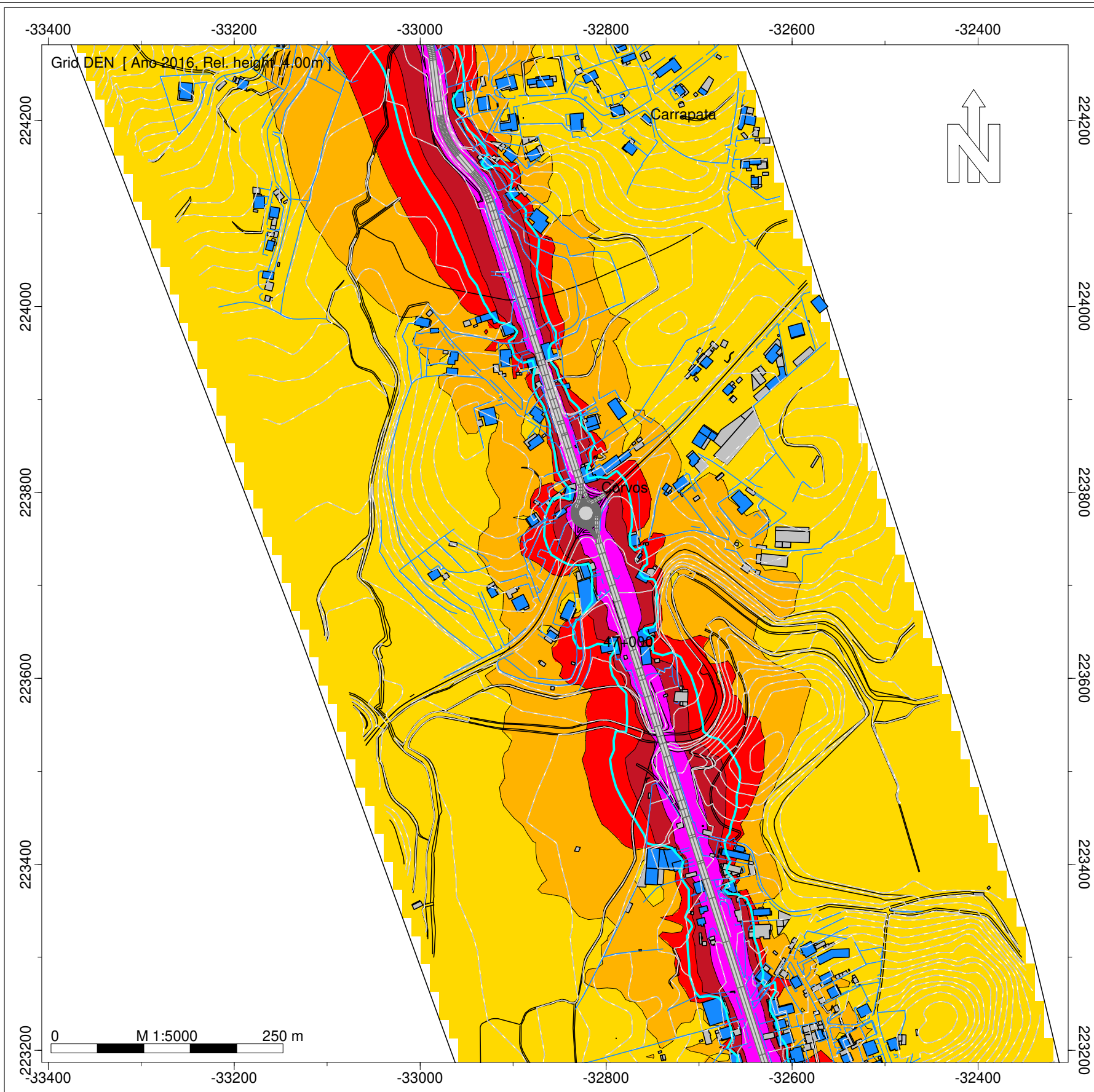

- Legenda
- Isofona Lden 63 dB(A)
  - Ponto de Medição Acústica (Mx)
  - Edifício Habitado
  - Edifício Não Habitado
  - Edifício Escolar
  - Edifício de Saúde
  - Rodovia

Infraestruturas de Portugal  
EN 201 - Nó IP1 - Prado  
Norma de Cálculo - XPS31-133  
Indicador de Ruído : Lden  
Ano a que reportam os resultados:  
2016  
Altura de Cálculo: 4m  
Malha de Cálculo: 10x10m  
Nº de Reflexões: 1ª Ordem  
Escala: 1/5.000  
Fig. nº54A  
Dezembro 2018

Entidade Produtora: SLG - Sociedade Lusa de Geoengenharia, Lda  
Entidade Proprietária : Infraestruturas de Portugal, S.A.  
Data: 02/2018

**INFRAESTRUTURAS DE PORTUGAL**  
**Mapas Estratégicos de Ruído - Ano 2016**

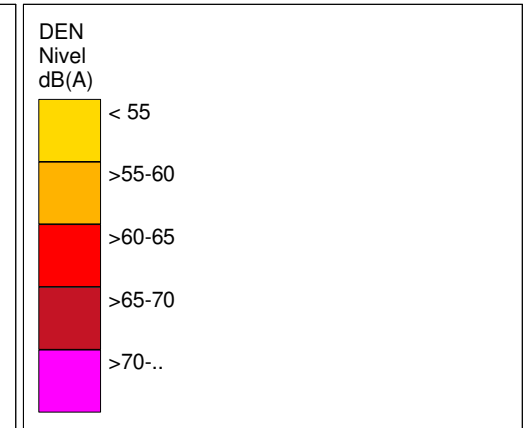
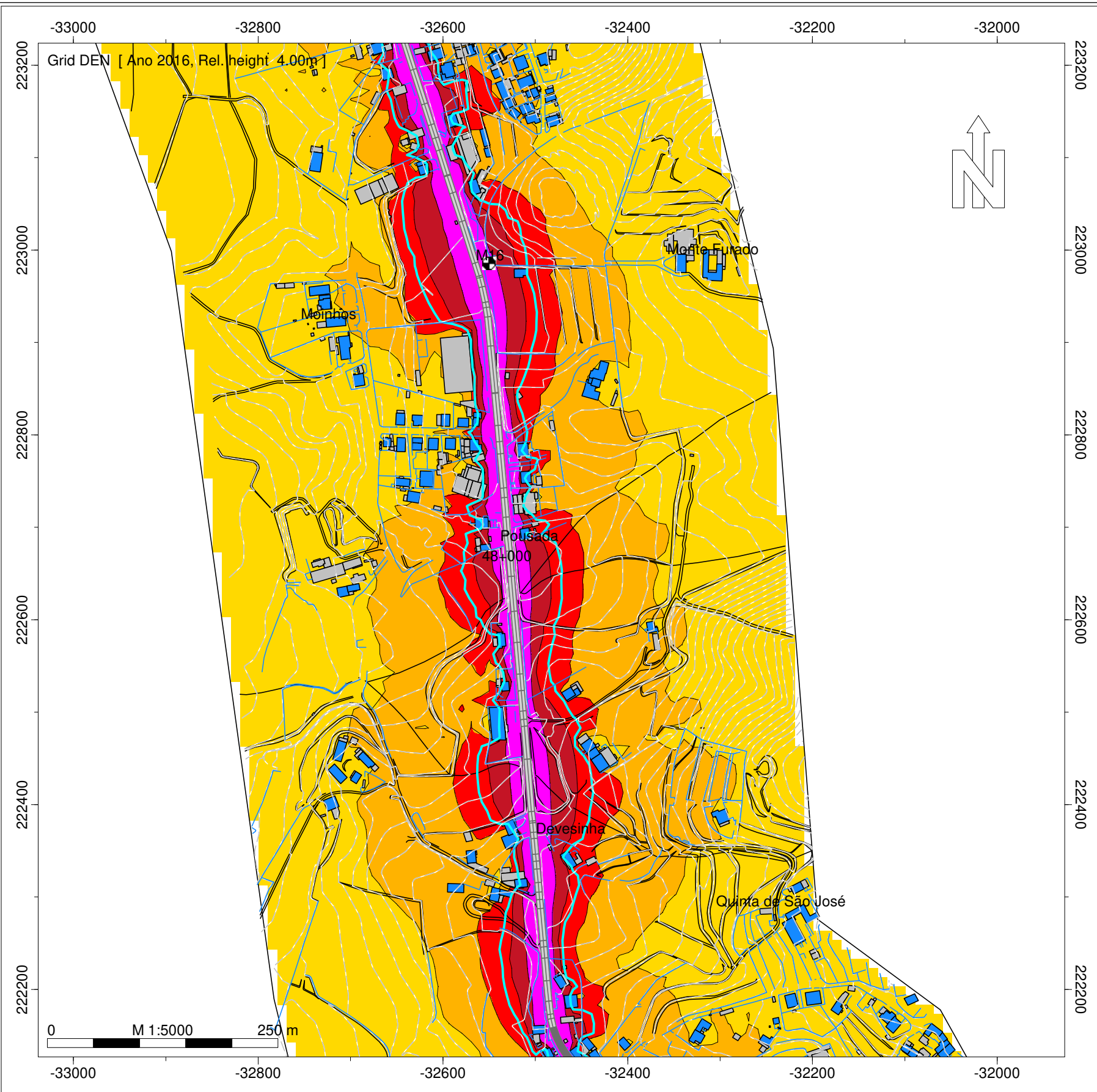

- Legenda
- Isofona Lden 63 dB(A)
  - Ponto de Medição Acústica (Mx)
  - Edifício Habitado
  - Edifício Não Habitado
  - Edifício Escolar
  - Edifício de Saúde
  - Rodovia

Infraestruturas de Portugal

EN 201 - Nó IP1 - Prado

Norma de Cálculo - XPS31-133  
 Indicador de Ruído : Lden

Ano a que reportam os resultados:  
 2016

Altura de Cálculo: 4m

Malha de Cálculo: 10x10m  
 Nº de Reflexões: 1ª Ordem  
 Escala: 1/5.000

Fig. nº55A  
 Dezembro 2018

Entidade Produtora: SLG - Sociedade Lusa de Geoengenharia, Lda  
 Entidade Proprietária : Infraestruturas de Portugal, S.A.  
 Data: 02/2018

**INFRAESTRUTURAS DE PORTUGAL**  
**Mapas Estratégicos de Ruído - Ano 2016**

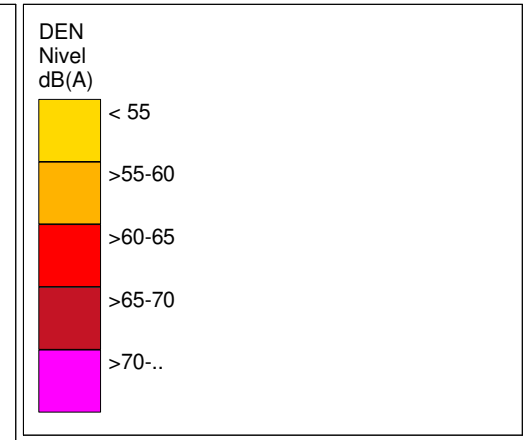
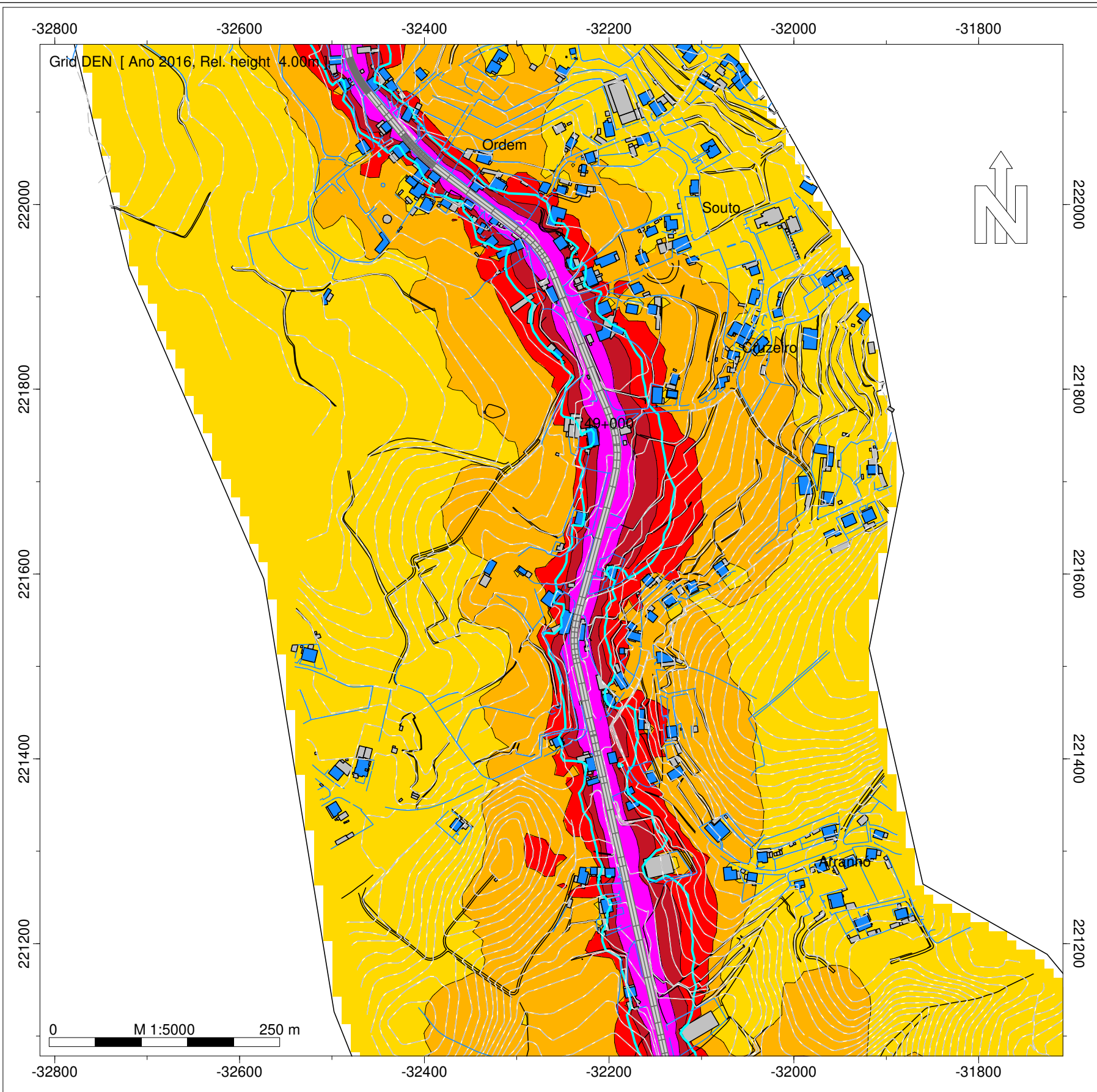

- Legenda
- Isofona Lden 63 dB(A)
  - Ponto de Medição Acústica (Mx)
  - Edifício Habitado
  - Edifício Não Habitado
  - Edifício Escolar
  - Edifício de Saúde
  - Rodovia

Infraestruturas de Portugal

EN 201 - Nó IP1 - Prado

Norma de Cálculo - XPS31-133  
 Indicador de Ruído : Lden

Ano a que reportam os resultados:  
 2016

Altura de Cálculo: 4m

Malha de Cálculo: 10x10m  
 Nº de Reflexões: 1ª Ordem  
 Escala: 1/5.000

Fig. nº56A  
 Dezembro 2018

Entidade Produtora: SLG - Sociedade Lusa de Geoengenharia, Lda  
 Entidade Proprietária : Infraestruturas de Portugal, S.A.  
 Data: 02/2018



INFRAESTRUTURAS DE PORTUGAL  
Mapas Estratégicos de Ruído - Ano 2016

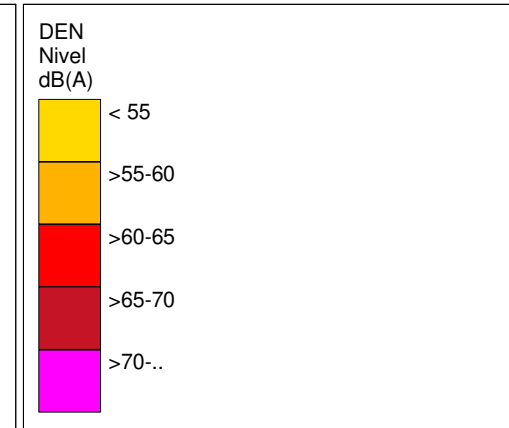
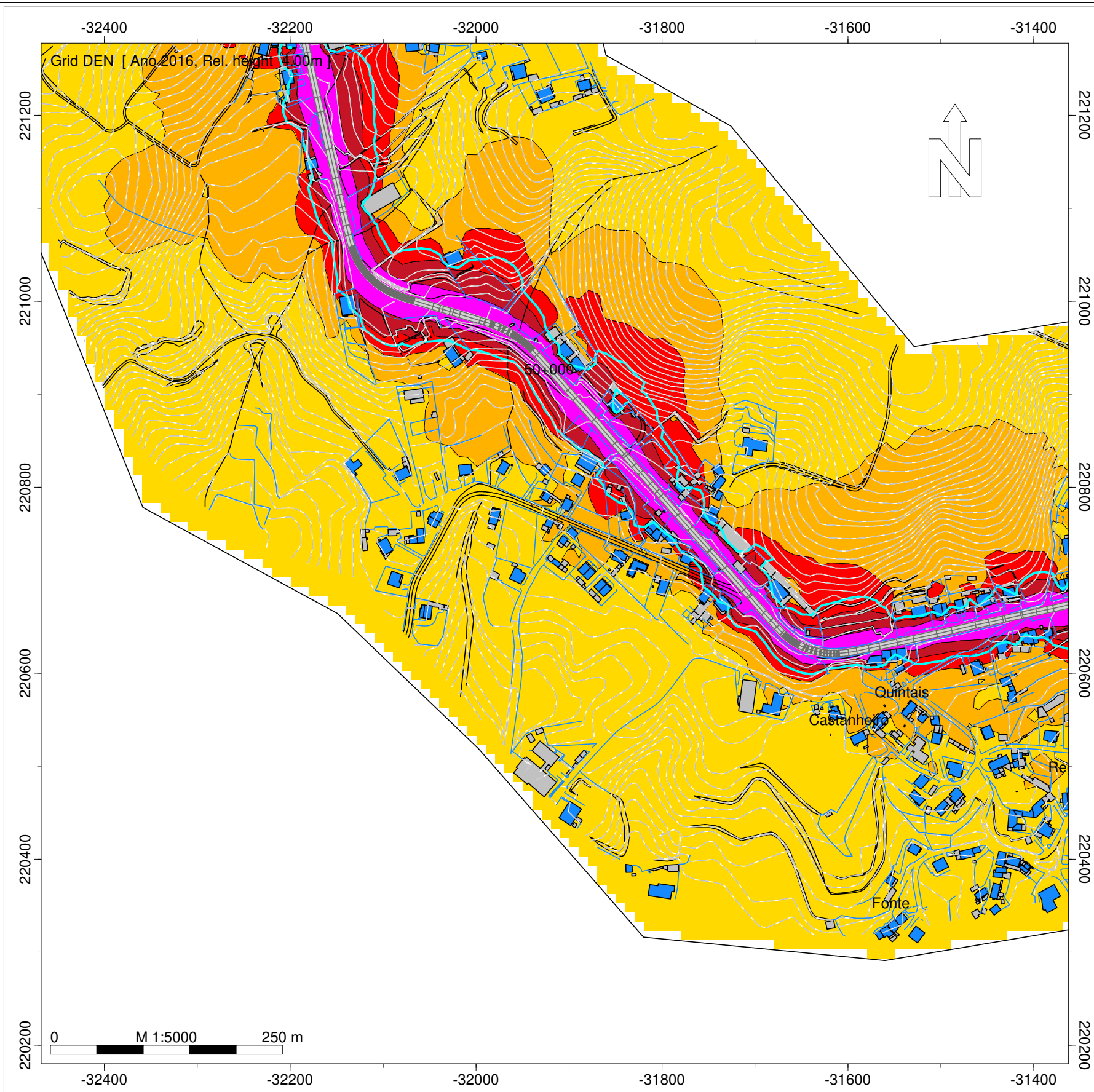

- Legenda
- Isofona Lden 63 dB(A)
  - Ponto de Medição Acústica (Mx)
  - Edifício Habitado
  - Edifício Não Habitado
  - Edifício Escolar
  - Edifício de Saúde
  - Rodovia

Infraestruturas de Portugal  
EN 201 - Nó IP1 - Prado  
Norma de Cálculo - XPS31-133  
Indicador de Ruído : Lden  
Ano a que reportam os resultados:  
2016  
Altura de Cálculo: 4m  
Malha de Cálculo: 10x10m  
Nº de Reflexões: 1ª Ordem  
Escala: 1/5.000  
Fig. nº57A  
Dezembro 2018

Entidade Produtora: SLG - Sociedade Lusa de Geoengenharia, Lda  
Entidade Proprietária : Infraestruturas de Portugal, S.A.  
Data: 02/2018

INFRAESTRUTURAS DE PORTUGAL  
Mapas Estratégicos de Ruído - Ano 2016

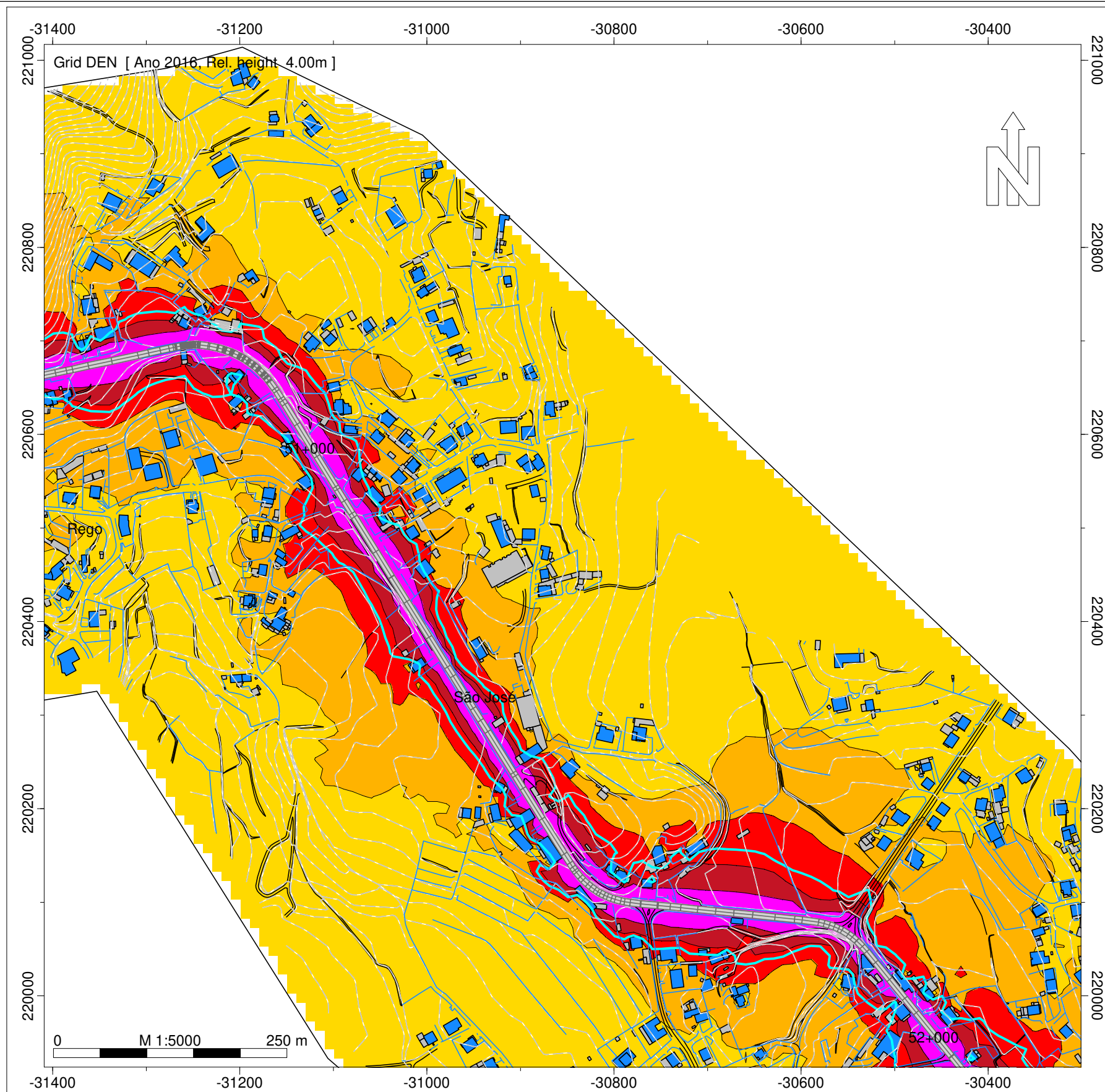

DEN  
Nível  
dB(A)

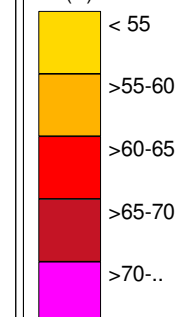

Legenda

- Isofona Lden 63 dB(A)
- Ponto de Medição Acústica (Mx)
- Edifício Habitado
- Edifício Não Habitado
- Edifício Escolar
- Edifício de Saúde
- Rodovia

Infraestruturas de Portugal

EN 201 - Nó IP1 - Prado

Norma de Cálculo - XPS31-133  
Indicador de Ruído : Lden

Ano a que reportam os resultados:  
2016

Altura de Cálculo: 4m

Malha de Cálculo: 10x10m  
Nº de Reflexões: 1ª Ordem  
Escala: 1/5.000

Fig. nº58A  
Dezembro 2018

Entidade Produtora: SLG - Sociedade Lusa  
de Geoengenharia, Lda  
Entidade Proprietária : Infraestruturas de  
Portugal, S.A.  
Data: 02/2018

**INFRAESTRUTURAS DE PORTUGAL**  
**Mapas Estratégicos de Ruído - Ano 2016**

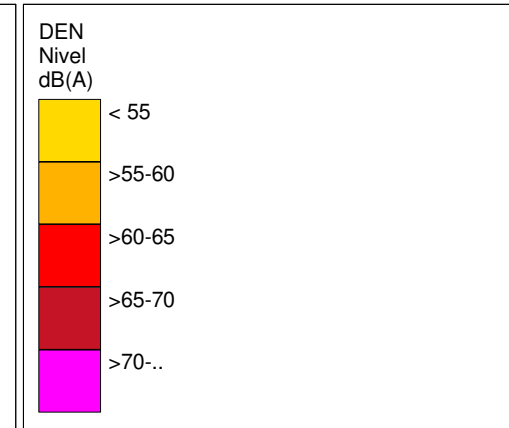
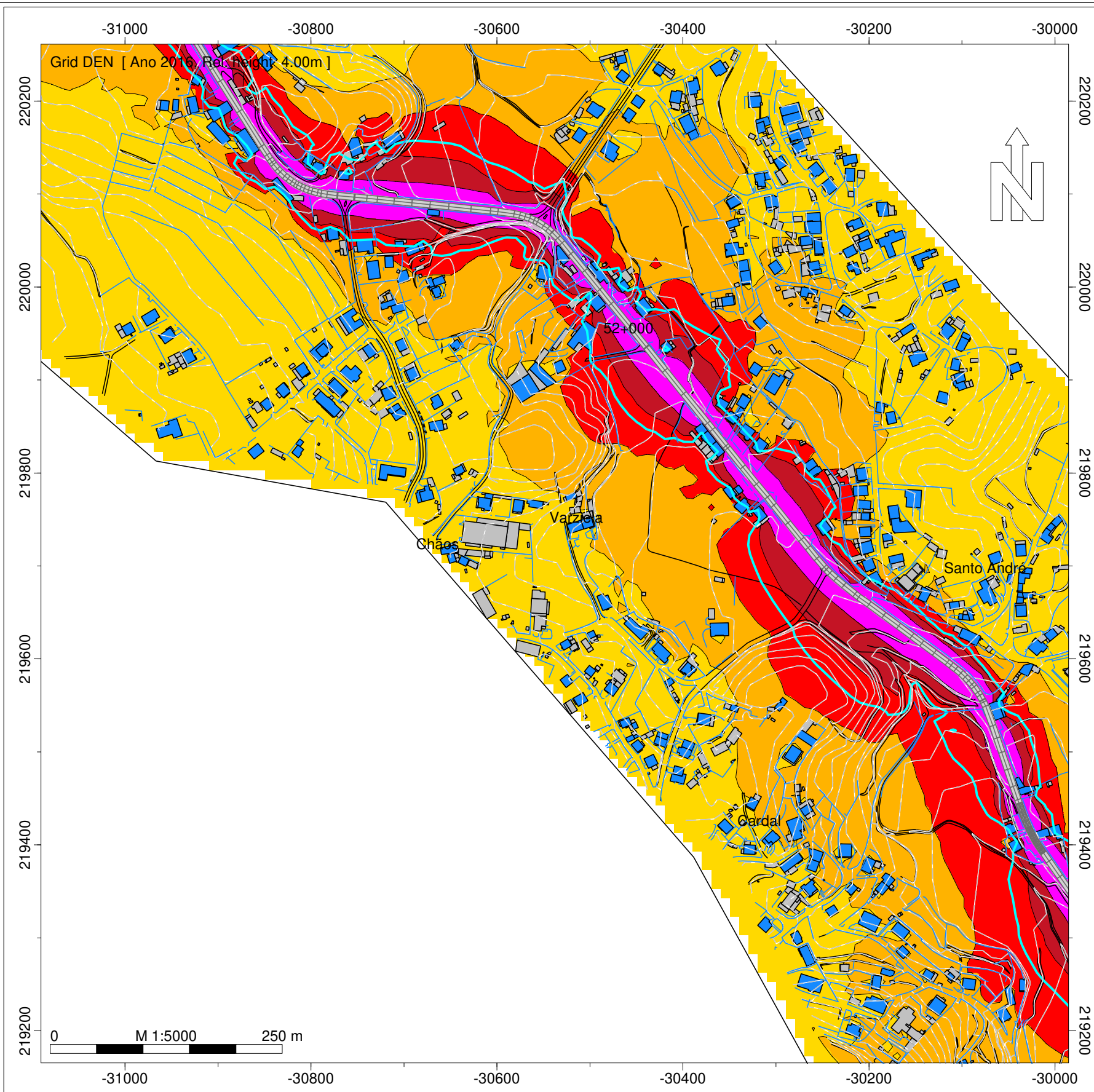

- Legenda
- Isofona Lden 63 dB(A)
  - Ponto de Medição Acústica (Mx)
  - Edifício Habitado
  - Edifício Não Habitado
  - Edifício Escolar
  - Edifício de Saúde
  - Rodovia

Infraestruturas de Portugal

EN 201 - Nó IP1 - Prado

Norma de Cálculo - XPS31-133  
 Indicador de Ruído : Lden

Ano a que reportam os resultados:  
 2016

Altura de Cálculo: 4m

Malha de Cálculo: 10x10m  
 Nº de Reflexões: 1ª Ordem  
 Escala: 1/5.000

Fig. nº59A  
 Dezembro 2018

Entidade Produtora: SLG - Sociedade Lusa de Geoengenharia, Lda  
 Entidade Proprietária : Infraestruturas de Portugal, S.A.  
 Data: 02/2018

**INFRAESTRUTURAS DE PORTUGAL**  
**Mapas Estratégicos de Ruído - Ano 2016**

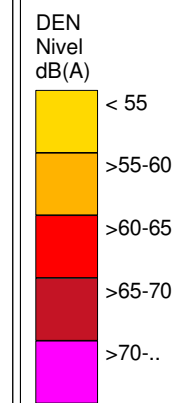
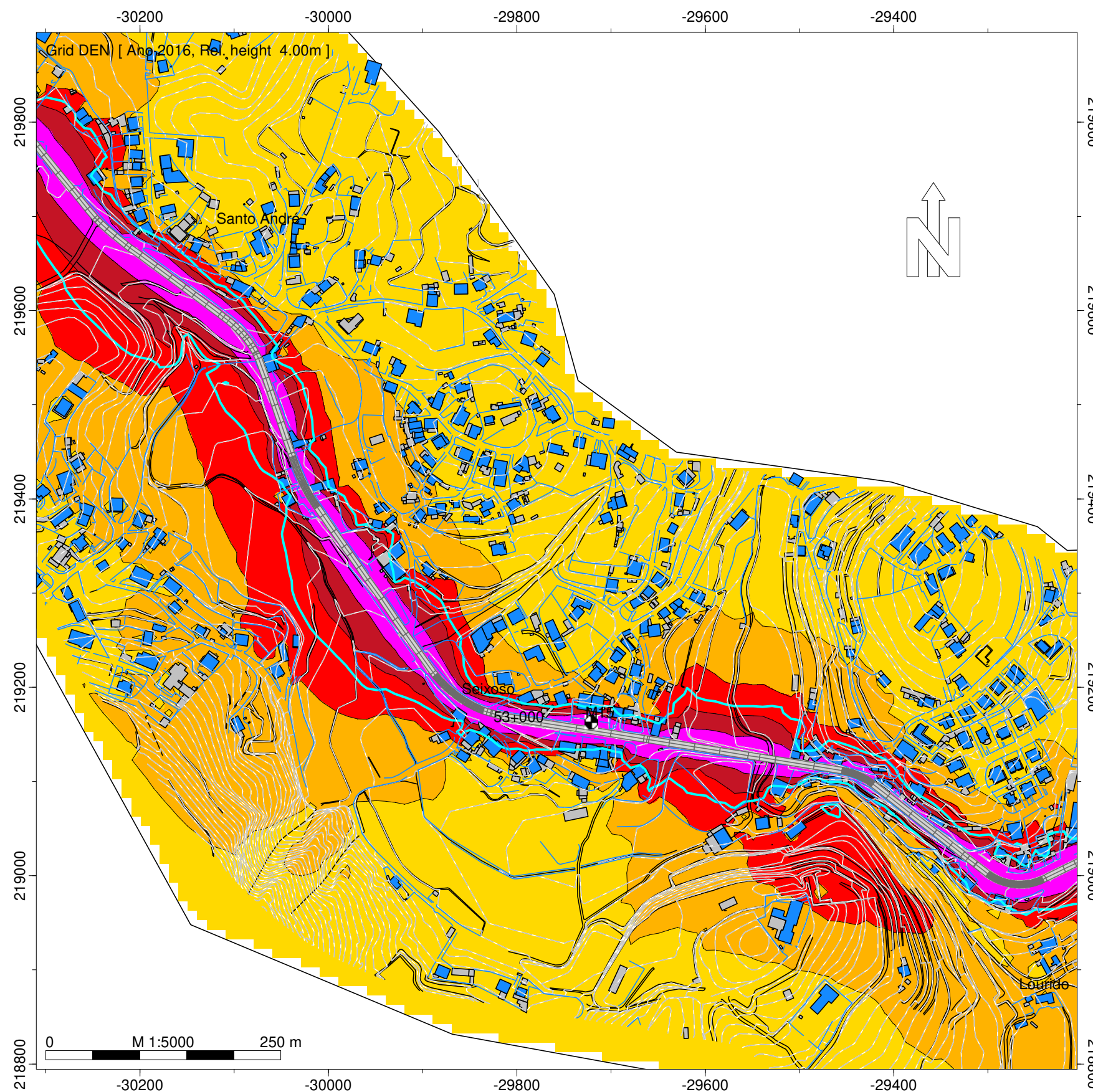

- Legenda
- Isofona Lden 63 dB(A)
  - Ponto de Medição Acústica (Mx)
  - Edifício Habitado
  - Edifício Não Habitado
  - Edifício Escolar
  - Edifício de Saúde
  - Rodovia

Infraestruturas de Portugal  
 EN 201 - Nó IP1 - Prado  
 Norma de Cálculo - XPS31-133  
 Indicador de Ruído : Lden  
 Ano a que reportam os resultados:  
 2016  
 Altura de Cálculo: 4m  
 Malha de Cálculo: 10x10m  
 Nº de Reflexões: 1ª Ordem  
 Escala: 1/5.000  
 Fig. nº60A  
 Dezembro 2018

Entidade Produtora: SLG - Sociedade Lusa de Geoengenharia, Lda  
 Entidade Proprietária : Infraestruturas de Portugal, S.A.  
 Data: 02/2018

**INFRAESTRUTURAS DE PORTUGAL**  
**Mapas Estratégicos de Ruído - Ano 2016**

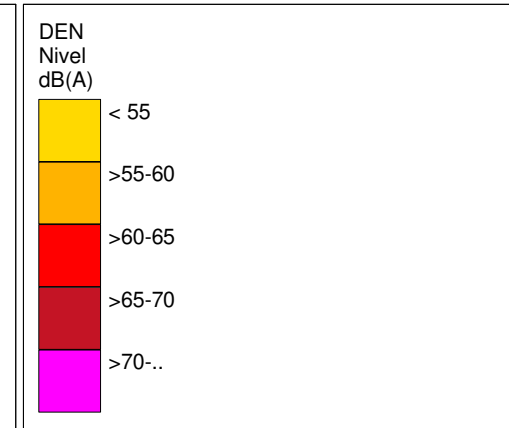
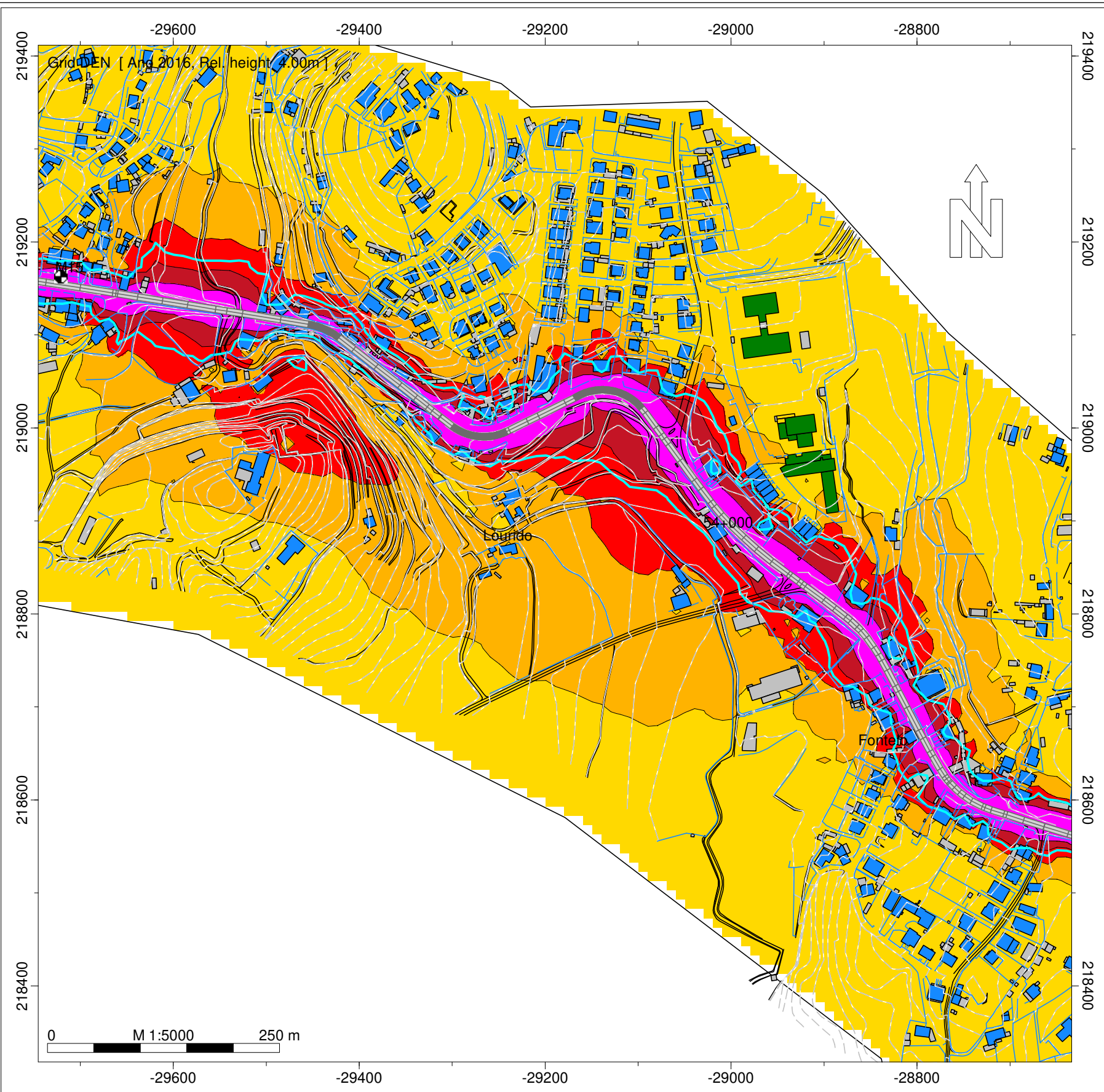

- Legenda
- Isofona Lden 63 dB(A)
  - Ponto de Medição Acústica (Mx)
  - Edifício Habitado
  - Edifício Não Habitado
  - Edifício Escolar
  - Edifício de Saúde
  - Rodovia

Infraestruturas de Portugal  
 EN 201 - Nó IP1 - Prado  
 Norma de Cálculo - XPS31-133  
 Indicador de Ruído : Lden  
 Ano a que reportam os resultados:  
 2016  
 Altura de Cálculo: 4m  
 Malha de Cálculo: 10x10m  
 Nº de Reflexões: 1ª Ordem  
 Escala: 1/5.000  
 Fig. nº61A  
 Dezembro 2018

Entidade Produtora: SLG - Sociedade Lusa de Geoengenharia, Lda  
 Entidade Proprietária : Infraestruturas de Portugal, S.A.  
 Data: 02/2018

**INFRAESTRUTURAS DE PORTUGAL**  
**Mapas Estratégicos de Ruído - Ano 2016**

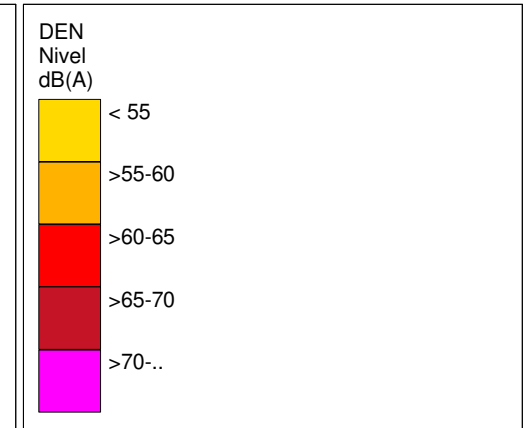
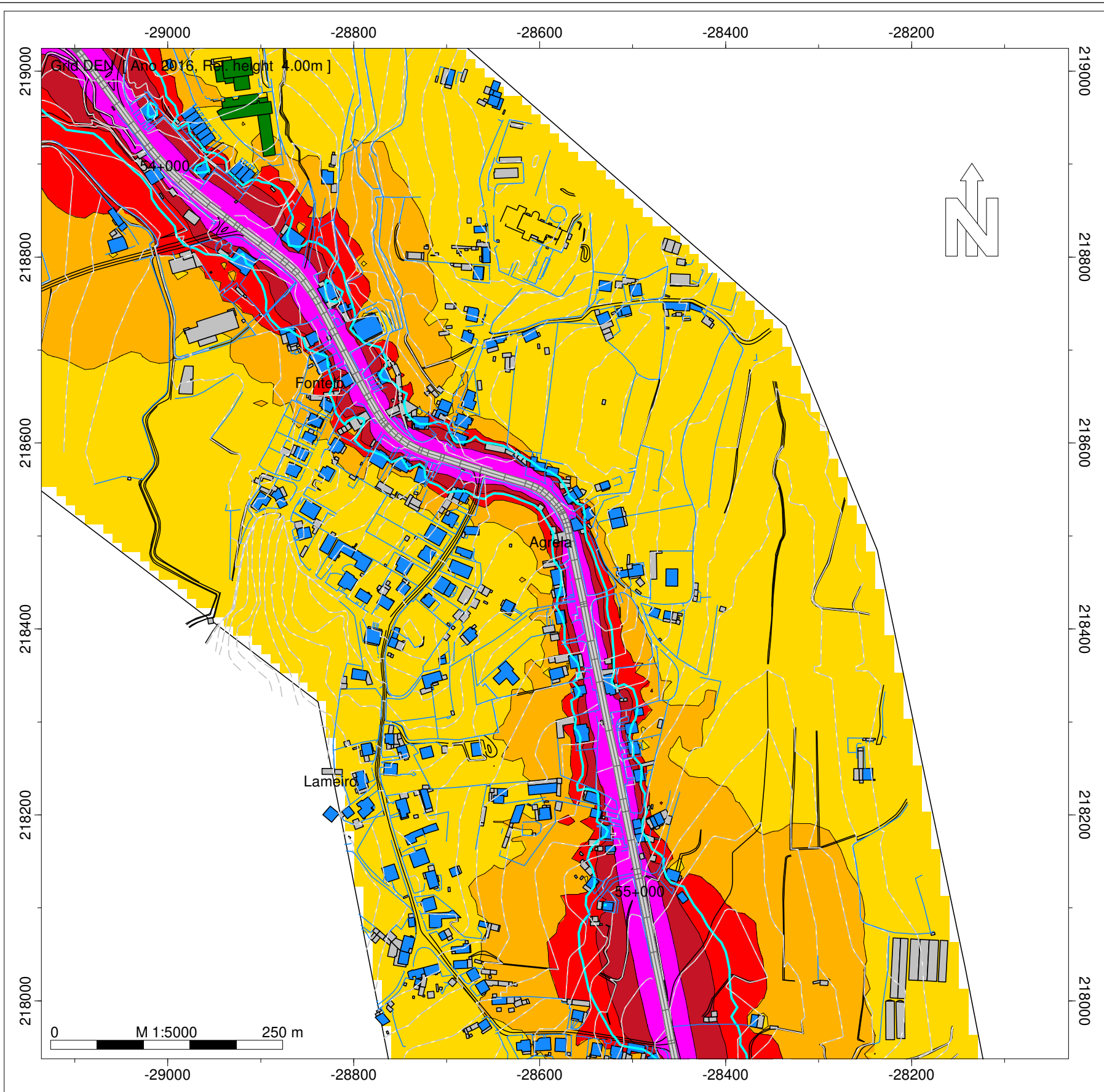

- Legenda
- Isofona Lden 63 dB(A)
  - Ponto de Medição Acústica (Mx)
  - Edifício Habitado
  - Edifício Não Habitado
  - Edifício Escolar
  - Edifício de Saúde
  - Rodovia

Infraestruturas de Portugal

EN 201 - Nó IP1 - Prado

Norma de Cálculo - XPS31-133  
 Indicador de Ruído : Lden

Ano a que reportam os resultados:  
 2016

Altura de Cálculo: 4m

Malha de Cálculo: 10x10m  
 Nº de Reflexões: 1ª Ordem  
 Escala: 1/5.000

Fig. nº62A  
 Dezembro 2018

Entidade Produtora: SLG - Sociedade Lusa de Geoengenharia, Lda  
 Entidade Proprietária : Infraestruturas de Portugal, S.A.  
 Data: 02/2018

**INFRAESTRUTURAS DE PORTUGAL**  
**Mapas Estratégicos de Ruído - Ano 2016**

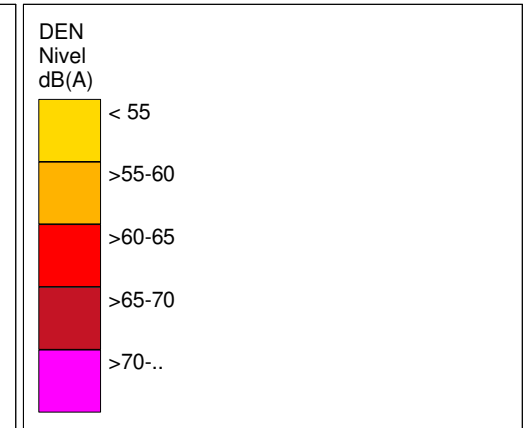
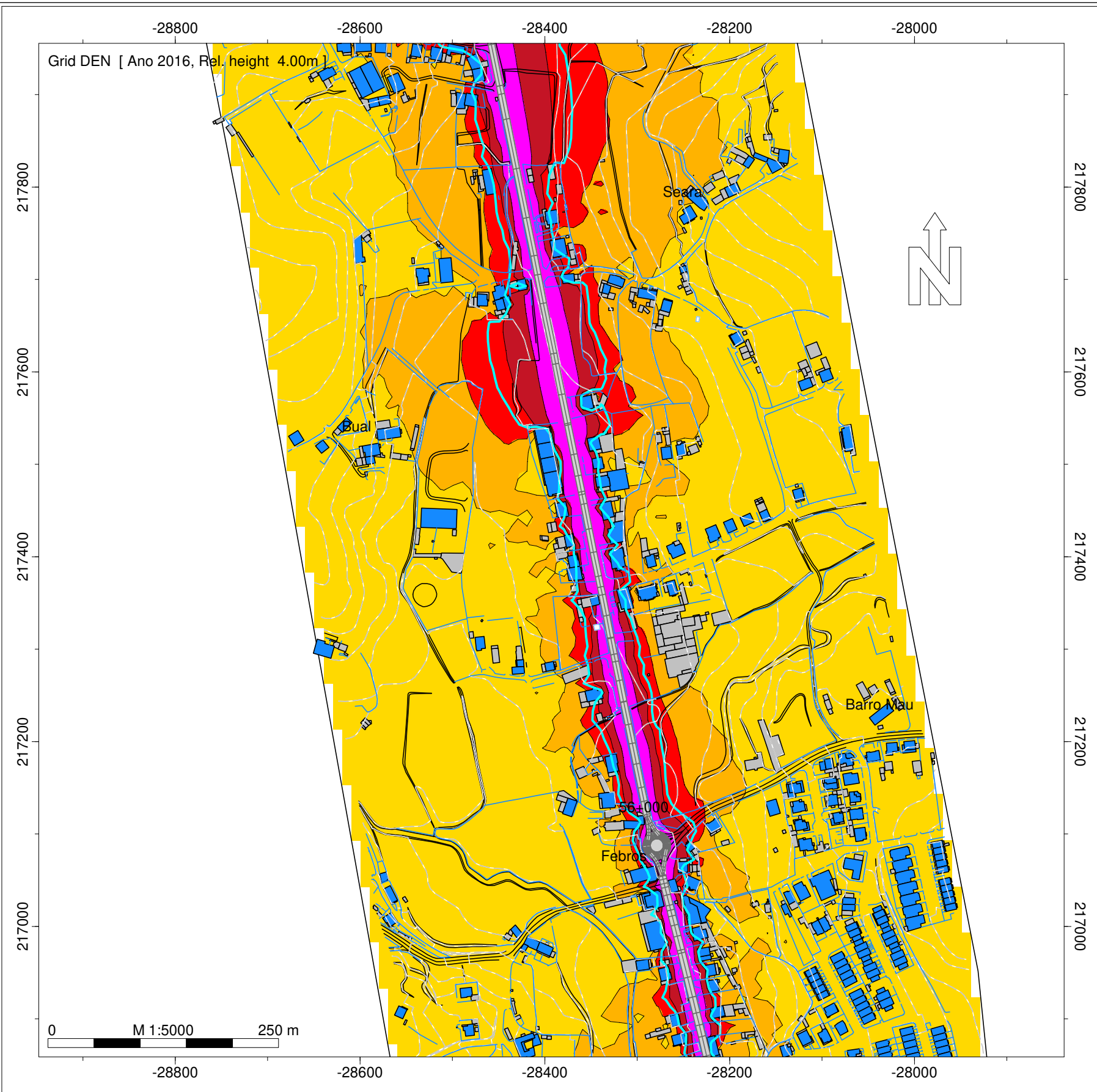

- Legenda
- Isofona Lden 63 dB(A)
  - Ponto de Medição Acústica (Mx)
  - Edifício Habitado
  - Edifício Não Habitado
  - Edifício Escolar
  - Edifício de Saúde
  - Rodovia

Infraestruturas de Portugal

EN 201 - Nó IP1 - Prado

Norma de Cálculo - XPS31-133  
 Indicador de Ruído : Lden

Ano a que reportam os resultados:  
 2016

Altura de Cálculo: 4m

Malha de Cálculo: 10x10m  
 Nº de Reflexões: 1ª Ordem  
 Escala: 1/5.000

Fig. nº63A  
 Dezembro 2018

Entidade Produtora: SLG - Sociedade Lusa de Geoengenharia, Lda  
 Entidade Proprietária : Infraestruturas de Portugal, S.A.  
 Data: 02/2018

**INFRAESTRUTURAS DE PORTUGAL**  
**Mapas Estratégicos de Ruído - Ano 2016**

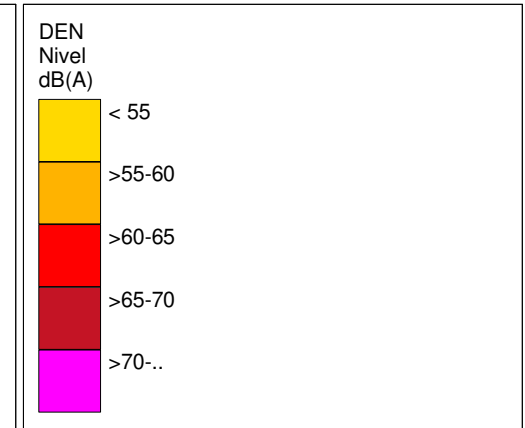
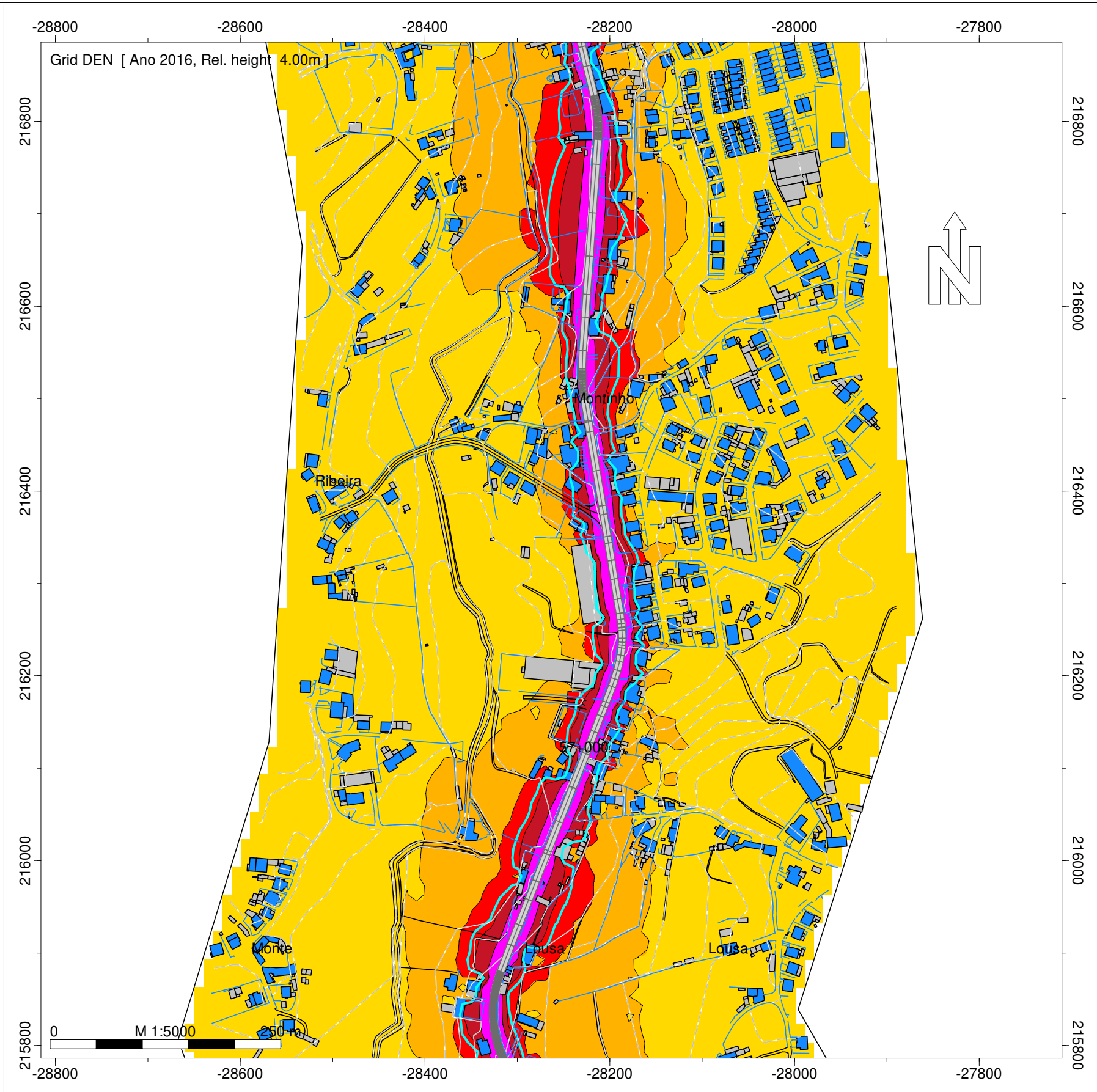

- Legenda
- Isofona Lden 63 dB(A)
  - Ponto de Medição Acústica (Mx)
  - Edifício Habitado
  - Edifício Não Habitado
  - Edifício Escolar
  - Edifício de Saúde
  - Rodovia

Infraestruturas de Portugal

EN 201 - Nó IP1 - Prado

Norma de Cálculo - XPS31-133  
 Indicador de Ruído : Lden

Ano a que reportam os resultados:  
 2016

Altura de Cálculo: 4m

Malha de Cálculo: 10x10m  
 Nº de Reflexões: 1ª Ordem  
 Escala: 1/5.000

Fig. nº64A  
 Dezembro 2018

Entidade Produtora: SLG - Sociedade Lusa de Geoengenharia, Lda  
 Entidade Proprietária : Infraestruturas de Portugal, S.A.  
 Data: 02/2018



**INFRAESTRUTURAS DE PORTUGAL**  
**Mapas Estratégicos de Ruído - Ano 2016**

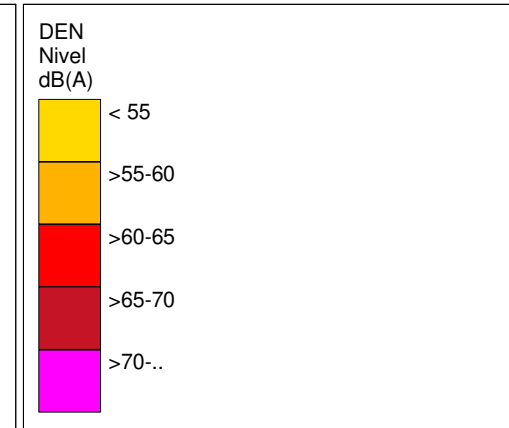
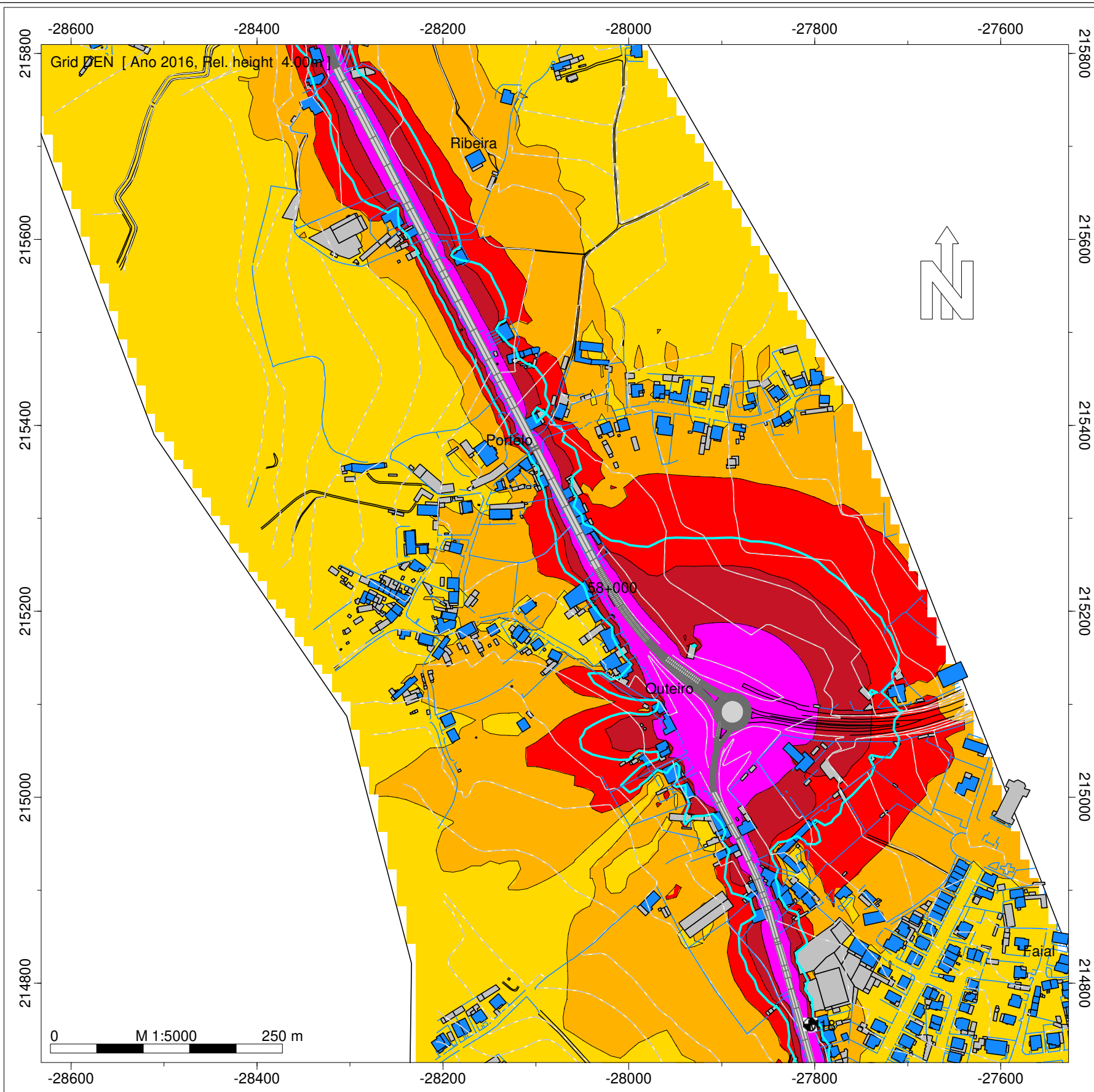

- Legenda
- Isofona Lden 63 dB(A)
  - Ponto de Medição Acústica (Mx)
  - Edifício Habitado
  - Edifício Não Habitado
  - Edifício Escolar
  - Edifício de Saúde
  - Rodovia

Infraestruturas de Portugal  
 EN 201 - Nó IP1 - Prado  
 Norma de Cálculo - XPS31-133  
 Indicador de Ruído : Lden  
 Ano a que reportam os resultados:  
 2016  
 Altura de Cálculo: 4m  
 Malha de Cálculo: 10x10m  
 Nº de Reflexões: 1ª Ordem  
 Escala: 1/5.000  
 Fig. nº65A  
 Dezembro 2018

Entidade Produtora: SLG - Sociedade Lusa de Geoengenharia, Lda  
 Entidade Proprietária : Infraestruturas de Portugal, S.A.  
 Data: 02/2018

**INFRAESTRUTURAS DE PORTUGAL**  
**Mapas Estratégicos de Ruído - Ano 2016**

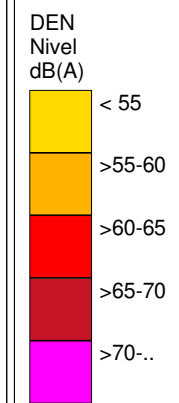
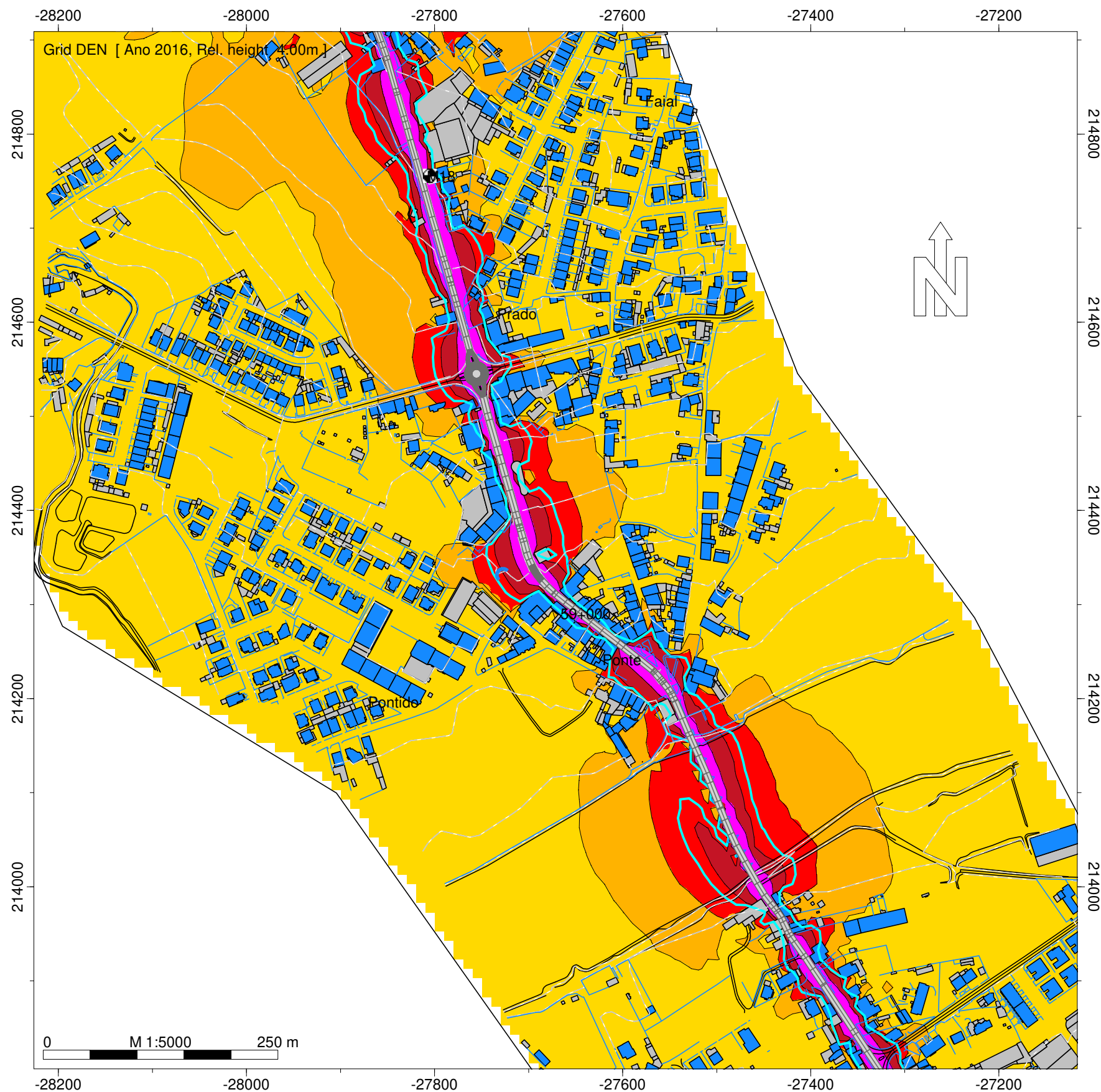

- Legenda
- Isofona Lden 63 dB(A)
  - Ponto de Medição Acústica (Mx)
  - Edifício Habitado
  - Edifício Não Habitado
  - Edifício Escolar
  - Edifício de Saúde
  - Rodovia

Infraestruturas de Portugal

EN 201 - Prado - Sandarão ( EN 205-4)

Norma de Cálculo - XPS31-133  
 Indicador de Ruído : Lden

Ano a que reportam os resultados:  
 2016

Altura de Cálculo: 4m

Malha de Cálculo: 10x10m  
 Nº de Reflexões: 1ª Ordem  
 Escala: 1/5.000

Fig. nº66A  
 Dezembro 2018

Entidade Produtora: SLG - Sociedade Lusa de Geoengenharia, Lda  
 Entidade Proprietária : Infraestruturas de Portugal, S.A.  
 Data: 02/2018

INFRAESTRUTURAS DE PORTUGAL  
Mapas Estratégicos de Ruído - Ano 2016

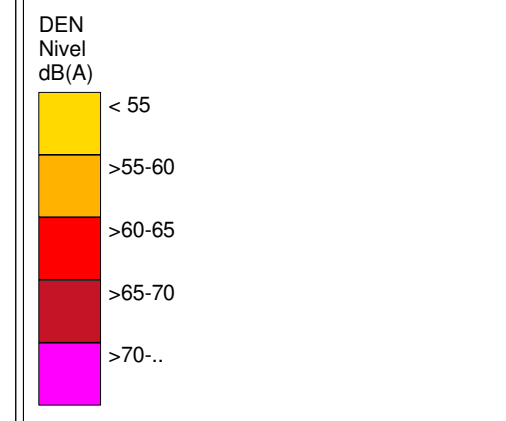
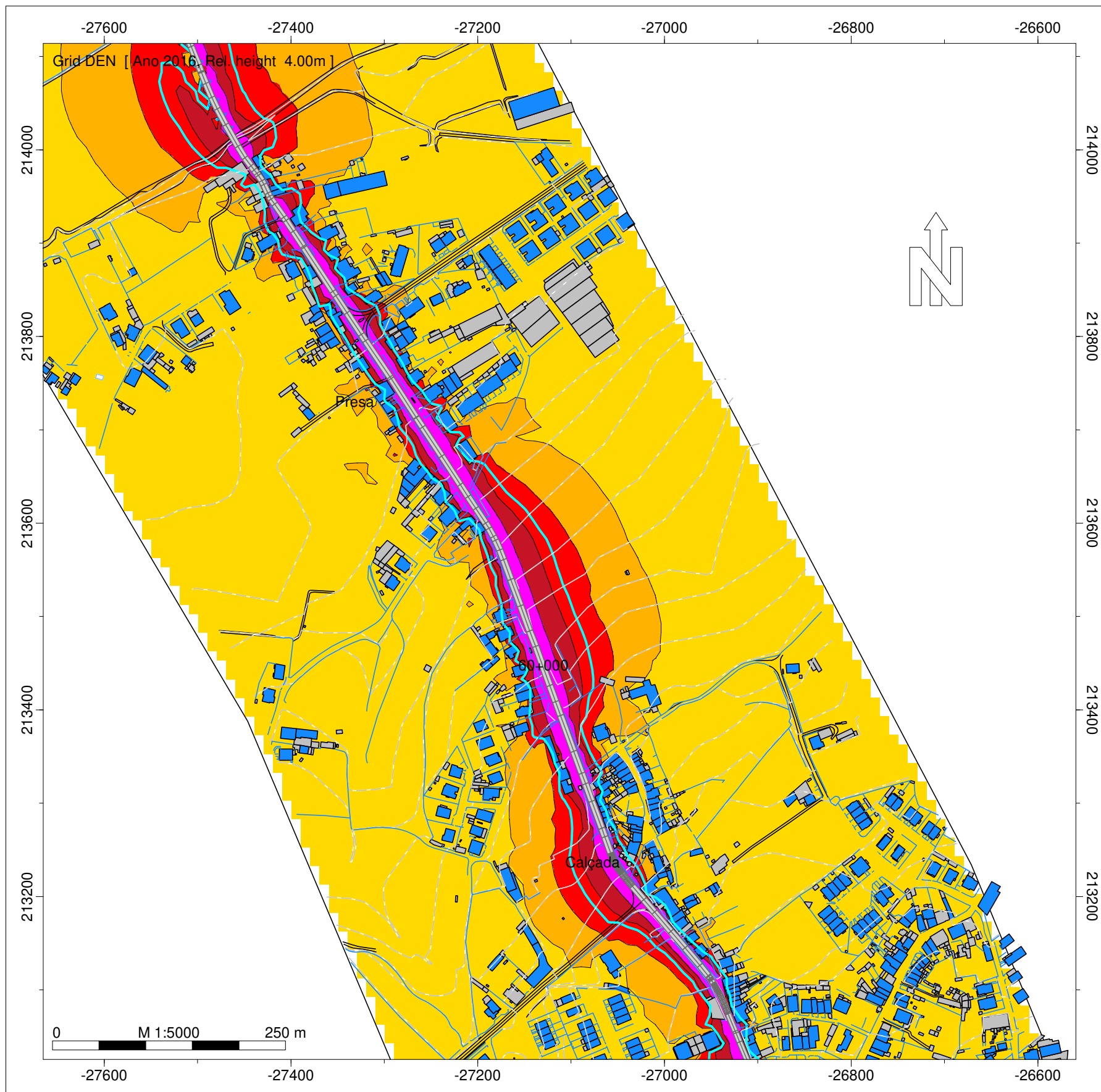

- Legenda
- Isofona Lden 63 dB(A)
  - Ponto de Medição Acústica (Mx)
  - Edifício Habitado
  - Edifício Não Habitado
  - Edifício Escolar
  - Edifício de Saúde
  - Rodovia

Infraestruturas de Portugal

EN 201 - Prado - Sandarão ( EN 205-4)

Norma de Cálculo - XPS31-133  
Indicador de Ruído : Lden

Ano a que reportam os resultados:  
2016

Altura de Cálculo: 4m

Malha de Cálculo: 10x10m  
Nº de Reflexões: 1ª Ordem  
Escala: 1/5.000

Fig. nº67A  
Dezembro 2018

Entidade Produtora: SLG - Sociedade Lusa de Geoengenharia, Lda  
Entidade Proprietária : Infraestruturas de Portugal, S.A.  
Data: 02/2018

**INFRAESTRUTURAS DE PORTUGAL**  
**Mapas Estratégicos de Ruído - Ano 2016**

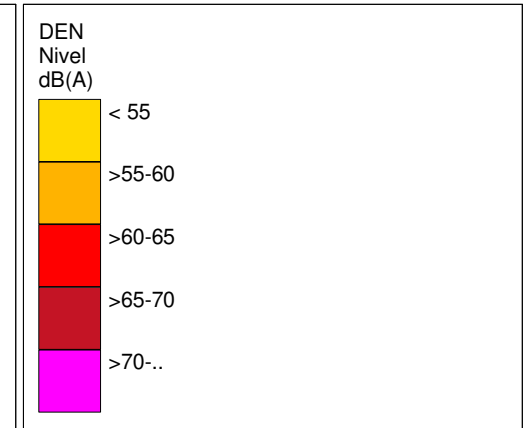
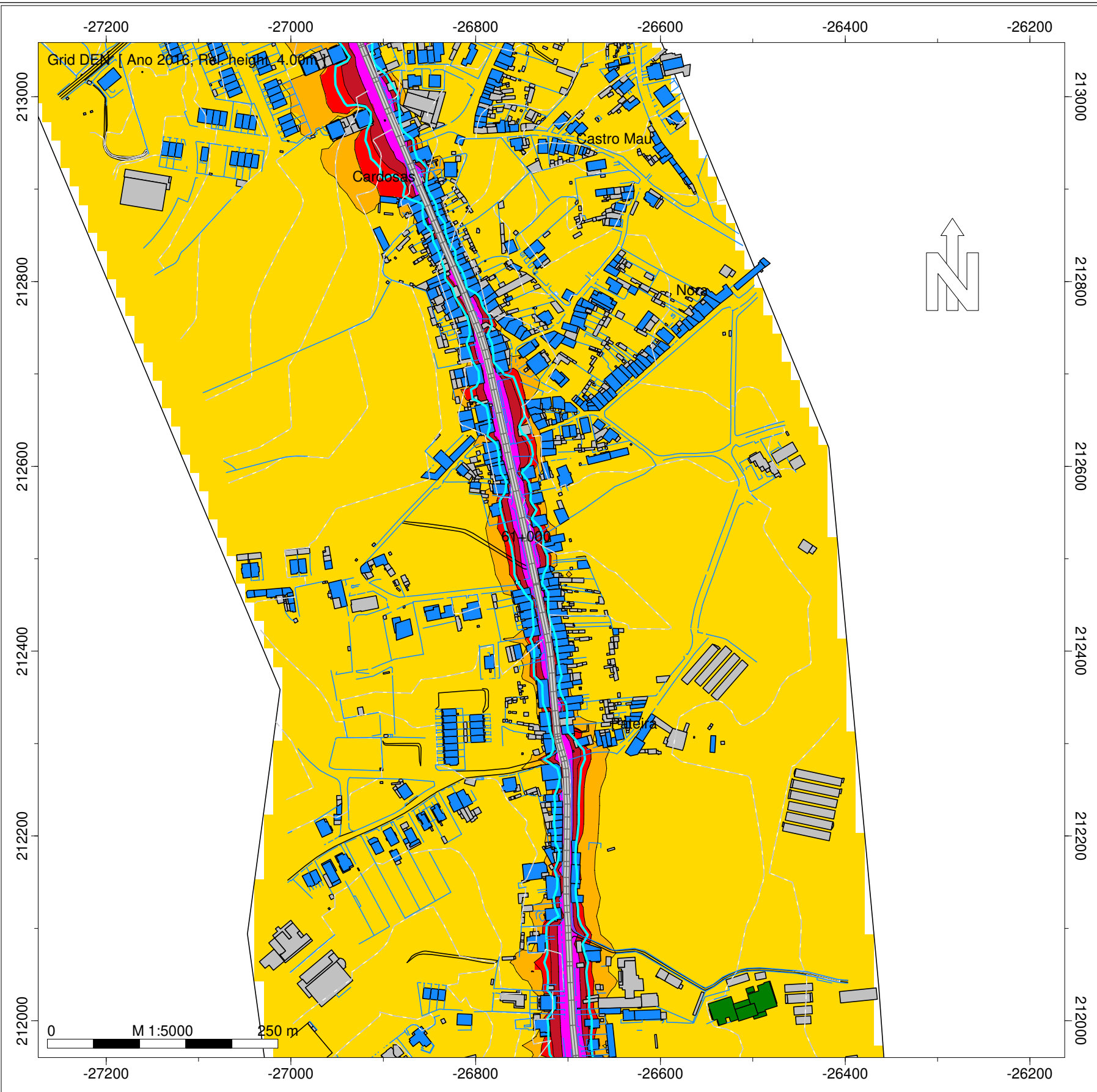

- Legenda
- Isofona Lden 63 dB(A)
  - Ponto de Medição Acústica (Mx)
  - Edifício Habitado
  - Edifício Não Habitado
  - Edifício Escolar
  - Edifício de Saúde
  - Rodovia

Infraestruturas de Portugal

EN 201 - Prado - Sandarão ( EN 205-4)

Norma de Cálculo - XPS31-133  
 Indicador de Ruído : Lden

Ano a que reportam os resultados:  
 2016

Altura de Cálculo: 4m

Malha de Cálculo: 10x10m  
 Nº de Reflexões: 1ª Ordem  
 Escala: 1/5.000

Fig. nº68A  
 Dezembro 2018

Entidade Produtora: SLG - Sociedade Lusa de Geoengenharia, Lda  
 Entidade Proprietária : Infraestruturas de Portugal, S.A.  
 Data: 02/2018

**INFRAESTRUTURAS DE PORTUGAL**  
**Mapas Estratégicos de Ruído - Ano 2016**

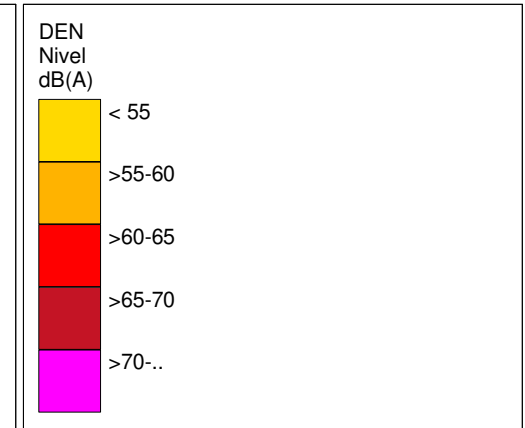
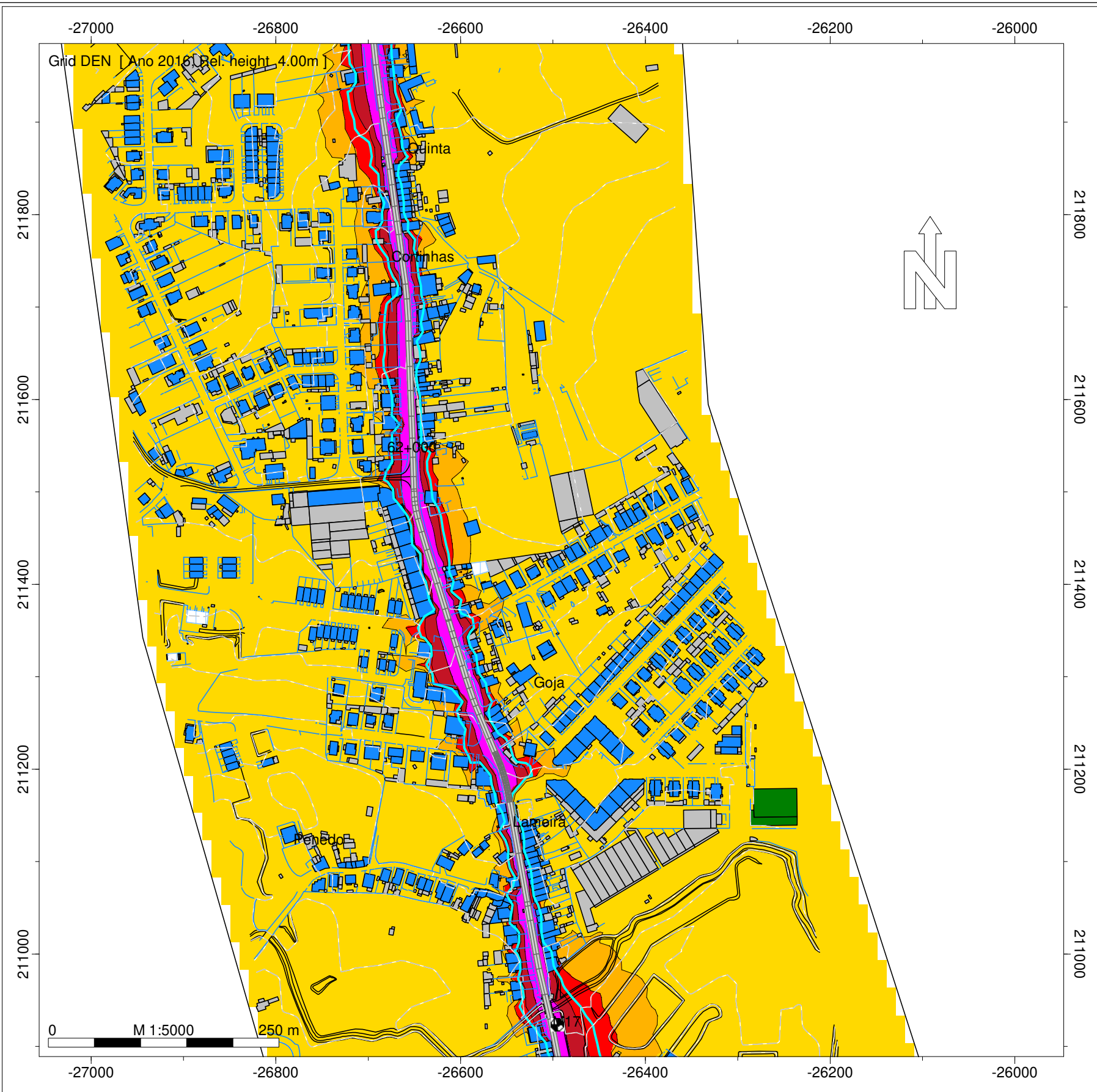

- Legenda
- Isofona Lden 63 dB(A)
  - Ponto de Medição Acústica (Mx)
  - Edifício Habitado
  - Edifício Não Habitado
  - Edifício Escolar
  - Edifício de Saúde
  - Rodovia

Infraestruturas de Portugal

EN 201 - Prado - Sandarão ( EN 205-4)

Norma de Cálculo - XPS31-133  
 Indicador de Ruído : Lden

Ano a que reportam os resultados:  
 2016

Altura de Cálculo: 4m

Malha de Cálculo: 10x10m  
 Nº de Reflexões: 1ª Ordem  
 Escala: 1/5.000

Fig. nº69A  
 Dezembro 2018

Entidade Produtora: SLG - Sociedade Lusa de Geoengenharia, Lda  
 Entidade Proprietária : Infraestruturas de Portugal, S.A.  
 Data: 02/2018

**INFRAESTRUTURAS DE PORTUGAL**  
**Mapas Estratégicos de Ruído - Ano 2016**

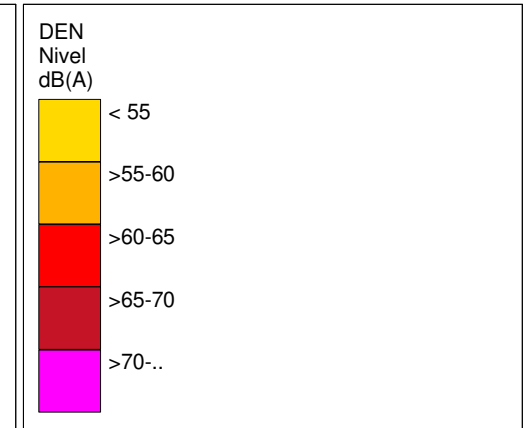
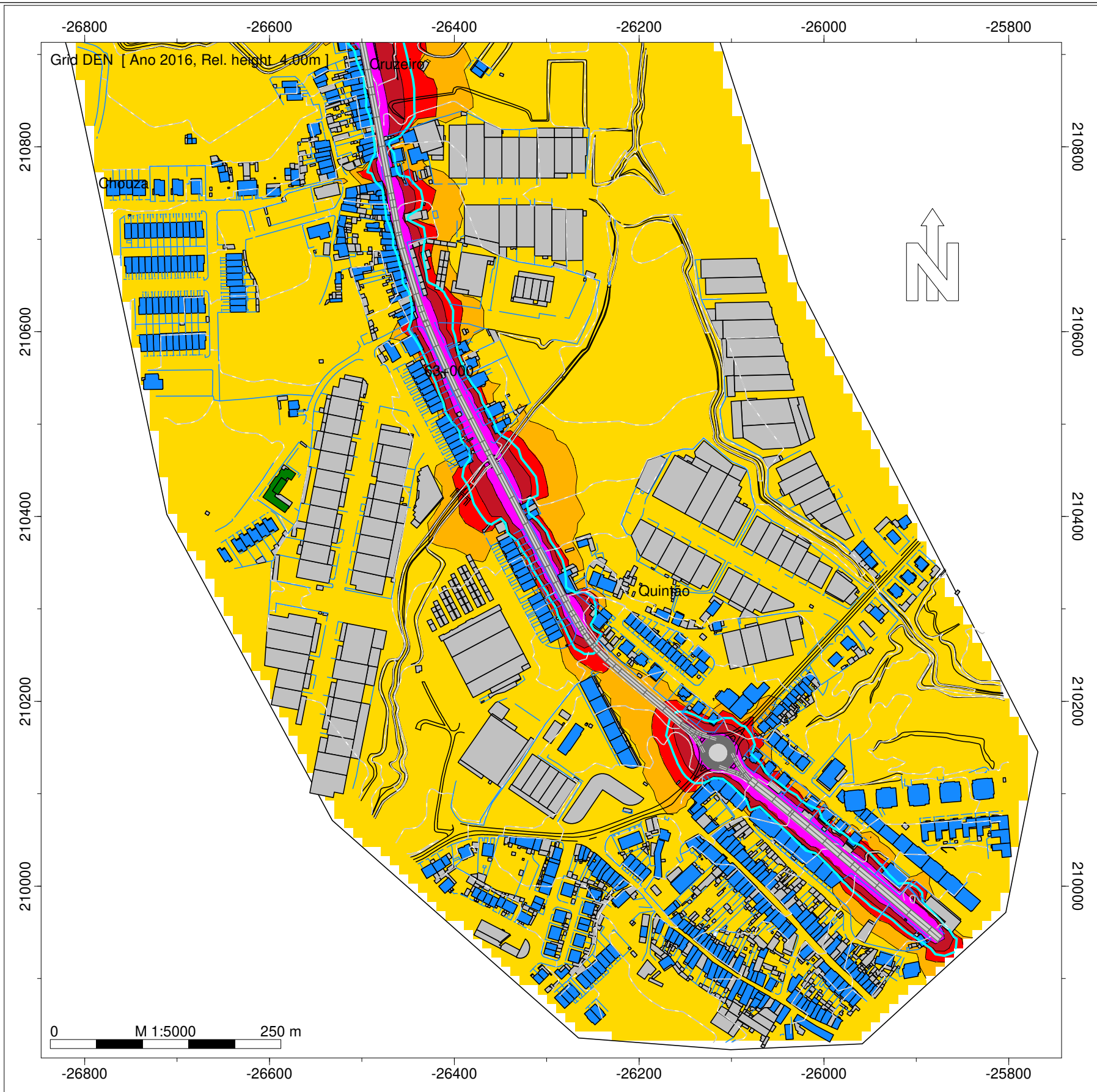

- Legenda
- Isofona Lden 63 dB(A)
  - Ponto de Medição Acústica (Mx)
  - Edifício Habitado
  - Edifício Não Habitado
  - Edifício Escolar
  - Edifício de Saúde
  - Rodovia

Infraestruturas de Portugal

EN 201 - Prado - Sandarão ( EN 205-4)

Norma de Cálculo - XPS31-133  
 Indicador de Ruído : Lden

Ano a que reportam os resultados:  
 2016

Altura de Cálculo: 4m

Malha de Cálculo: 10x10m  
 Nº de Reflexões: 1ª Ordem  
 Escala: 1/5.000

Fig. nº70A  
 Dezembro 2018

Entidade Produtora: SLG - Sociedade Lusa de Geoengenharia, Lda  
 Entidade Proprietária : Infraestruturas de Portugal, S.A.  
 Data: 02/2018